Termo de Parceria nº 022/2008 celebrado entre a Fundação Estadual do Meio Ambiente – FEAM e a OSCIP Fundação Israel Pinheiro - FIP.



3º Relatório Gerencial

Resultados

Período Avaliatório

07 de fevereiro de 2008 a 06 de maio de 2009



Data de entrega do relatório: 21/05/2009

Data da Reunião da CA: 02/06/2009

Sumário:

| | | |
|----------|---|-----------|
| 1 | Introdução | 3 |
| 2 | Comparativo entre metas previstas e realizadas | 5 |
| 2.1 | Detalhamento da realização das metas..... | 6 |
| 3 | Comparativo entre ações previstas e realizadas | 47 |
| 3.1 | Detalhamento da realização das ações..... | 48 |
| 4 | Demonstrativo de receitas e despesas do período..... | 78 |
| 4.1 | Análise das receitas e despesas..... | 79 |
| 5 | Comprovantes de Regularidade Trabalhista, Previdenciária e Fiscal..... | 82 |
| 6 | Declaração do Dirigente da OSCIP e do Supervisor do Termo de Parceria..... | 87 |

1 - INTRODUÇÃO

Este Relatório Gerencial se constitui no mecanismo de acompanhamento e avaliação do Termo de Parceria firmado entre a Fundação Estadual do Meio Ambiente – FEAM e a OSCIP Fundação Israel Pinheiro - FIP, em 06/08/2008. Visa demonstrar o desempenho da FIP no desenvolvimento das atividades previstas no Termo de Parceria, no período compreendido entre 07 de fevereiro de 2008 ao dia 06 de maio de 2009, a fim de permitir verificar se os resultados previstos nesta parceria estão sendo alcançados.

O Termo de Parceria tem como objeto o desenvolvimento de atividades do Programa Minas sem lixões, principalmente aquelas de apoio e assessoramento aos municípios na questão da gestão municipal para os resíduos sólidos urbanos, voltadas para elevação do nível de salubridade e preservação ambiental, bem como apoio na coleta de informações para o desenvolvimento de novas propostas à Política Estadual de Meio Ambiente pelo Órgão Estatal Parceiro - OEP.

Trata-se de um projeto de grande relevância pois, na medida em que, a temática ambiental assume a topo das prioridades dos governos no mundo inteiro, Minas assume uma posição de vanguarda no país, estabelecendo uma política pública eficiente, com uma gestão compartilhada, para a questão dos resíduos sólidos urbanos.

Esta política teve seu marco legal, inicial, com a publicação da DN52/01 Deliberação Normativa do COPAM – Conselho Estadual de Política Ambiental, que fomentou a criação do Programa Minas sem Lixões pela FEAM a partir de 2003 e, hoje, tem na sociedade civil organizada uma parceira, que não pode ser confundida com uma terceirização, mas sim como uma aliança intersetorial que contribui para a efetividade dos resultados do Programa e a evolução da política pública.

Em obediência à Cláusula Oitava do Termo de Parceria e, considerando a relevância da demonstração dos resultados obtidos, será apresentado nesse relatório o comparativo entre as metas pactuadas e os resultados obtidos na condução das atividades propostas e fornecidas informações complementares acerca dessas atividades, considerando o Quadro de Indicadores e Metas e o Quadro de Ações previstas no Programa de Trabalho.

Ainda em consonância com a legislação pertinente, será apresentado o demonstrativo consolidado das receitas e despesas realizadas na execução do Termo de Parceria e suas notas explicativas.

De maneira complementar, serão anexados a este relatório os comprovantes de cumprimento dos Indicadores e Ações definidos com a Supervisora e os comprovantes de regularidade trabalhista, previdenciária e fiscal da OSCIP.

Encontram-se também elencadas nas considerações finais, algumas atividades, não previstas no escopo do TP, mas em desenvolvimento, com objetivo de otimizar seus recursos e ampliar os resultados.

2 – COMPARATIVO ENTRE AS METAS PREVISTAS E REALIZADAS

QUADRO 1 – COMPARATIVO ENTRE AS METAS PREVISTAS E REALIZADAS – 2º TRIMESTRE – Conforme 1º Termo Aditivo

| Área Temática | Indicador | Metas | | | | | | | | | |
|---|-----------|--|------|---------|--|---------|-----------|---------|-----------|---------|-----|
| | | Unidade | Peso | Ago-Nov | | Nov-Fev | | Fev-Mai | | Mai-Ago | |
| | | | | Meta | Realizado | Meta | Realizado | Meta | Realizado | Meta | |
| 1 Empreendimentos de Saneamento - Seminários | 1.1 | Número de seminários de operacionalidade realizados | Un | 1 | 5 | 5 | 0 | 0 | 3 | 4 | 4 |
| | 1.2 | Índice de participação global dos municípios nos seminários de Operacionalidade | % | 2 | 80 | 76,83 | 0 | 0 | 80 | 69,21 | 80 |
| | 1.3 | Índice de satisfação dos representantes técnicos municipais com os seminários de operacionalidade. | % | 3 | 80 | 89,8 | 0 | 0 | 80 | 92,02 | 80 |
| 2 Resíduos de Serviços de Saúde | 2.1 | Número de seminários de RSS realizados | Un | 1 | 3 | 3 | 0 | 0 | 2 | 5 | 3 |
| | 2.2 | Índice de participação dos municípios nos seminários de RSS | % | 2 | 80 | 291,67 | 0 | 0 | 80 | 101,31 | 80 |
| | 2.3 | Índice de satisfação dos representantes técnicos com os seminários de RSS | % | 3 | 80 | 81,41 | 0 | 0 | 80 | 88,54 | 80 |
| | 2.4 | Grau de qualidade das respostas ao tira-dúvidas do Curso à Distância de Gerenciamento de | % | 3 | Trimestre de avaliação subsequente ao termino do curso à distância | | | | | | |
| | | | | | - | 88,5 | 96,87 | | - | | |
| 3 Reaproveitamento, Reuso e Reciclagem | 3.1 | Número de municípios com o programa de coleta seletiva implantado | Un | 3 | 0 | 0 | 0 | 0 | 8 | 8 | 7 |
| 4 Empreendimentos de Saneamento- Coleta de Dados | 4.1 | % de empreendimentos de saneamento com relatório de coleta de dados I | % | 2 | 50 | 62,99 | 100 | 100 | - | - | - |
| | 4.2 | % de empreendimentos de saneamento com relatório de coleta de dados II | % | 2 | - | - | - | - | 50 | 80 | 100 |
| | 4.3 | % de empreendimentos com relatórios consolidados emitidos | % | 3 | - | - | - | - | - | - | 100 |
| 5 Erradicação de lixões | 5.1 | Número de lixões erradicados | Un | 3 | 0 | 0 | 0 | 0 | 39 | 49 | 39 |

2.1 – Detalhamento do resultado alcançado:

| 1.1 Número de seminários de operacionalidade realizados | Meta | | | | |
|--|----------|---------|---------|---------|---------|
| | Peso | 1° trim | 2° trim | 3° trim | 4° trim |
| | 1 | 5 | 0 | 3 | 4 |
| | Execução | | | | |
| | Peso | 1° trim | 2° trim | 3° trim | 4° trim |
| 1 | 5 | 0 | 4 | | |

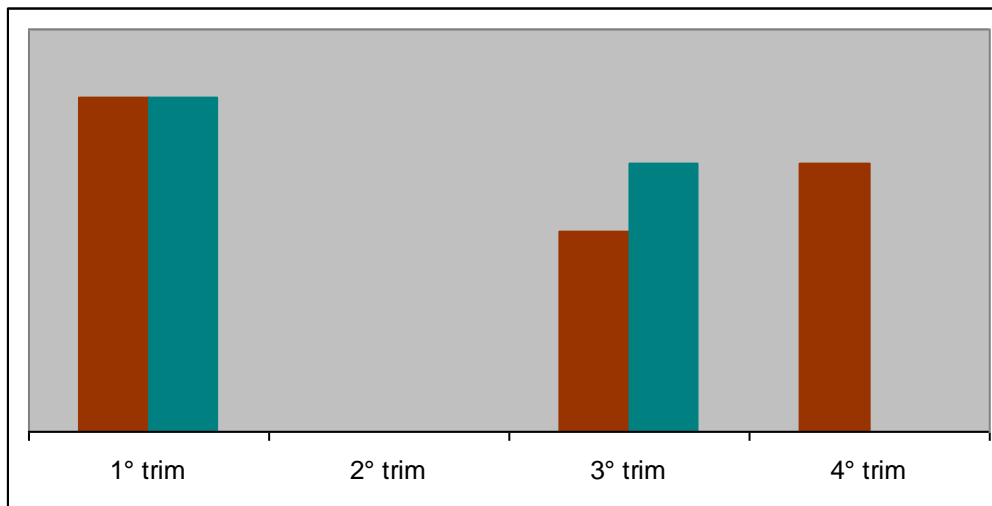

Fonte de Comprovação

[LISTA DE PRESENÇA](#)

[TABULAÇÃO DAS AVALIAÇÕES](#)

[RELATÓRIO FOTOGRÁFICO](#)

Descrição

O licenciamento ambiental de empreendimentos de saneamento, embora tenha como objetivo a melhoria das condições sanitárias e ambientais dos municípios, não garante que por si só tais empreendimentos mesmos sejam operados conforme projetos apresentados durante o processo administrativo.

Hoje, a realidade dos municípios para o trabalho nos sistemas de saneamento demonstra que a capacitação técnica necessita ser constantemente apurada para que o embasamento nas áreas temáticas seja nivelado.

A estratégia utilizada para capacitar técnicos municipais e operadores dos empreendimentos e diminuir as disparidades entre o nível de conhecimento destes profissionais é a realização periódica de seminários técnicos.

A OSCIP deverá realizar 12 seminários técnicos, com os seguintes temas:

- Operacionalidade de Aterros Sanitários
- Operacionalidade de Usinas de Triagem e Compostagem de lixo
- Operacionalidade de Estação de Tratamento de Esgoto – ETE

O seminário deverá ter carga horária de 8 horas com *coffe-break* nos intervalos da manhã e da tarde. A programação deve conter partes teórica e prática, sendo a parte prática realizada dentro de um empreendimento afeto ao tema do seminário. Para isso é importante que a OSCIP busque estabelecer parcerias com os municípios para a obtenção do espaço de realização do evento.

Devem ser convidados todos os municípios que dispõem de empreendimentos licenciados e em processo de licenciamento nas Superintendências Regionais de Meio Ambiente e Desenvolvimento Sustentável (SUPRAM) na abrangência da qual se realiza o seminário.

Os convites devem ser enviados aos representantes técnicos e autoridades municipais ligadas à administração dos empreendimentos (Secretaria de Meio Ambiente, Secretaria de Obras Públicas, etc), à FEAM e à SUPRAM.

Será considerado representante técnico o responsável habilitado para acompanhamento da operação ou licenciamento dos empreendimentos, bem como os operadores e encarregados que trabalham efetivamente nos empreendimentos licenciados.

Caberá ainda à OSCIP ministrar o seminário, elaborando ao final de cada um, relatório com as fotos do evento, avaliações, resumo das avaliações, resultados alcançados, dificuldades, observações e sugestões de melhorias.

O palestrante deverá possuir conhecimento prático comprovado na área temática do seminário, bem como da legislação ambiental vigente.

As metodologias deverão ser apresentadas preliminarmente aos técnicos da FEAM para ciência e devem estar alinhadas aos textos dos manuais publicados pela FEAM

Os locais da realização dos seminários serão indicados pela OSCIP, e aprovados pela FEAM.

Para a formatação da parte teórica para o tema “Estações de Tratamento de Esgoto” é necessária a discussão sobre as seguintes práticas:

- operação de unidades de tratamento preliminar, primário;
- disposição final de resíduos removidos no gradeamento e desarenador;
- operação de unidades de tratamento secundário;
- operação de unidades de pós-tratamento;
- operação de unidades de desaguamento de lodo e disposição final, e
- amostragem para análises de monitoramento.

Para a formatação da parte teórica para o tema “Usinas de Triagem e Compostagem” é necessária a discussão sobre as seguintes práticas:

- importância da coleta seletiva e da menor geração de resíduos;
- coleta e transporte de resíduos sólidos urbanos;
- recepção de resíduos nas Usinas;
- operação de triagem de resíduos;
- controle da compostagem;
- separação e acondicionamento de recicláveis;
- resíduos especiais;
- resíduos de saúde;
- operação de abertura de valas e aterramento de inertes;
- acondicionamento do composto maturado;

- amostragem para análises de monitoramento.

Para a formatação da parte teórica para o tema “Aterro Sanitário” é necessária a discussão sobre as seguintes práticas:

- organização operacional de aterro sanitário;
- isolamento e segurança;
- estruturas componentes: drenos de gás, chorume, drenagem pluvial;
- revegetação de taludes;
- disposição, compactação e recobrimento de resíduos;
- resíduos especiais (saúde, construção, pilhas e baterias, pneus inservíveis, etc)
- reaproveitamento de resíduos;
- tratamento de chorume e gases;
- utilização de marcos topográficos;
- amostragem para análises de monitoramento: físico, químico e geotécnico.

Poderão ser convidados especialistas em áreas afetas aos temas tratados para enriquecer os seminários, mediante indicação da OSCIP e aprovação da FEAM.

Fórmula do Indicador: número absoluto de seminários realizados.

ICM = Realizado

Meta

| |
|-------------------|
| Resultados |
|-------------------|

Foram realizados 4 Seminários, sendo 2 de Operacionalidade de Aterro nos municípios de Uberaba e Caratinga e 2 de Operacionalidade de Usina de Triagem e Compostagem nos municípios de Varjão de Minas e Eugenópolis.

Apesar do exaustivo contato com os gestores municipais ainda há uma dificuldade muito grande de participação dos operadores, alegada pela difivuldade financeira em que os municípios se encontram.

| | | | | | |
|--|-----------------|----------------|----------------|----------------|----------------|
| 1.2 Índice de participação global dos municípios nos seminários de operacionalidade | Meta | | | | |
| | Peso | 1° trim | 2° trim | 3° trim | 4° trim |
| | 2 | 80% | 0% | 80% | 80% |
| | Execução | | | | |
| | Peso | 1° trim | 2° trim | 3° trim | 4° trim |
| | 2 | 76,83% | 0% | 69,21% | |

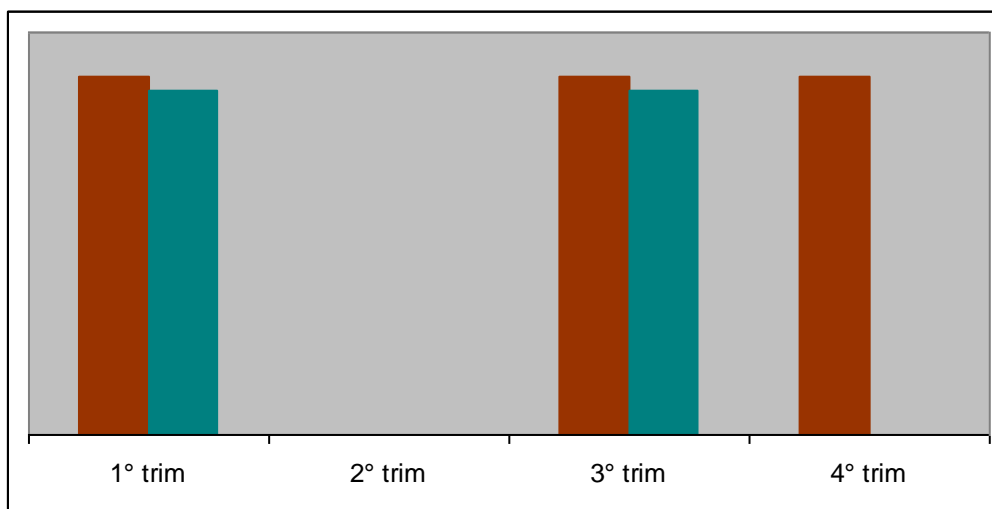

Fonte de Comprovação

OFÍCIOS CONVITE

LISTA DE PRESENÇA – MUNICÍPIOS PARTICIPANTES

Descrição

O indicador visa mensurar o percentual de municípios que tiveram representação técnica nos seminários de operacionalidade.

Devem ser convidados todos e somente os municípios que dispõem de empreendimentos licenciados e em processo de licenciamento nas Superintendências Regionais de Meio Ambiente e Desenvolvimento Sustentável (SUPRAM) na abrangência da qual se realiza o seminário.

Os convites devem ser enviados aos representantes técnicos e autoridades municipais ligadas à administração dos empreendimentos (Secretaria de Meio Ambiente, Secretaria de Obras Públicas, etc), à FEAM e à SUPRAM.

Será considerado representante técnico o responsável habilitado para acompanhamento da operação ou licenciamento dos empreendimentos, bem como os operadores e encarregados que trabalham efetivamente nos empreendimentos licenciados. Será considerado para cada município apenas 1 responsável técnico indicado previamente pelo município, ainda que haja participação de mais de uma pessoa por município.

Fórmula de cálculo do indicador: \sum de municípios com representação técnica / total de municípios convidados.

Para cada seminário realizado no trimestre será calculado o índice de participação. Soma-se então cada um desses índices e divide-se pelo total de seminários realizados.

ICM = $\frac{\text{Realizado (um ICM abaixo de 65\% implicará em nota zero (0) no indicador)}}{\text{Meta}}$

Resultados

O público alvo dos seminários foi, conforme descrição do Indicador, os responsáveis técnicos e autoridades municipais ligadas à administração dos empreendimentos, à Feam e às Supram's.

A agenda dos Seminários foi definida juntamente com a Feam.

Após o encaminhamento dos Ofícios convites, foi feito contato telefônico informando sobre a importância da participação do responsável pela operação do empreendimento.

| | | | | | |
|--|-----------------|----------------|----------------|----------------|----------------|
| 1.3 Índice de satisfação dos representantes técnicos municipais com os seminários de operacionalidade | Meta | | | | |
| | Peso | 1° trim | 2° trim | 3° trim | 4° trim |
| | 3 | 80% | 0% | 80% | 80% |
| | Execução | | | | |
| | Peso | 1° trim | 2° trim | 3° trim | 4° trim |
| | 3 | 89,80% | 0% | 92,02% | |

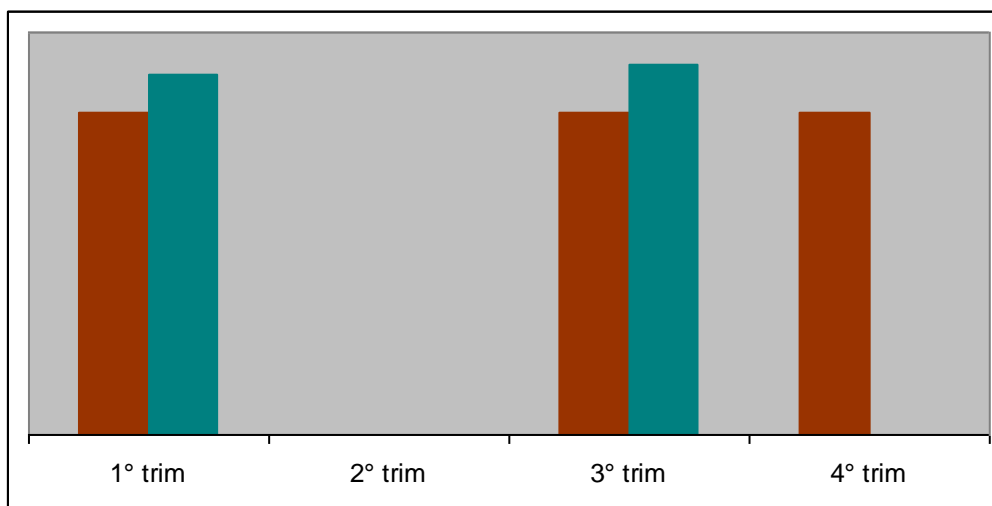

Fonte de Comprovação

TABULAÇÃO DO QUESTIONÁRIO DE AVALIAÇÃO

Descrição

Caberá à OSCIP ministrar o seminário, elaborando ao final de cada um, relatório com as fotos do evento, avaliações, resumo das avaliações, resultados alcançados, dificuldades, observações e sugestões de melhorias. Com vistas a avaliar a qualidade do seminário, a OSCIP junto a FEAM, deverá elaborar um questionário de avaliação e aplicá-lo aos representantes técnicos municipais presentes no seminário. A avaliação global do seminário será feita por meio desse questionário no qual deverá resultar numa atribuição de 0 a 10.

Fórmula de cálculo do indicador: \sum das notas de cada questionário / nota máxima possível * 100

Obs.**Nota máxima possível**: número de questionário x nota máxima de cada questionário.

Para cada seminário realizado no trimestre será atribuída uma nota global de 0 a 10 conforme média das avaliações dos representantes técnicos. O Indicador é a média da nota de cada seminário realizado no respectivo trimestre.

$$\text{ICM} = \frac{\text{Realizado}}{\text{Meta}}$$

Resultados

Foi utilizado, para avaliar a satisfação dos participantes com o Seminário, o novo questionário de avaliação.

Abaixo quadro demonstrativo de Participação e Satisfação nos Seminários de Operacionalidade:

| | ATE Uberaba | | ATE Caratinga | | UTC Varjão de Minas | | UTC Eugenópolis | | TOTAL | |
|--------------------------|-------------|---------------|---------------|---------------|---------------------|---------------|-----------------|---------------|------------|---------------|
| | Convidados | Participantes | Convidados | Participantes | Convidados | Participantes | Convidados | Participantes | Convidados | Participantes |
| UTC licenciada | | | | | 6 | 4 | 29 | 14 | 35 | 18 |
| Aterro Licenciado | 6 | 6 | 5 | 4 | | | 2 | 2 | 13 | 12 |
| ETE Licenciada | | | | | | | | | 0 | 0 |
| AAF concedida | | | | | 12 | 3 | 4 | 1 | 16 | 4 |
| Em processo* | 2 | 3 | | | | | | | 2 | 3 |
| Aterro Controlado | | 1 | | | | | 0 | 2 | 0 | 3 |
| UTC não licenciada | | | | | | | | | 0 | 0 |
| ETE não Licenciada | | | | | | | | | 0 | 0 |
| Depósito de lixo | 3 | 2 | 6 | 3 | | | 0 | 1 | 9 | 6 |
| TOTAL | 8 | 9 | 5 | 4 | 18 | 7 | 33 | 15 | 64 | 35 |
| NOTA | 112,50 | | 80,00 | | 38,89 | | 45,45 | | 69,21 | |

| Notas Avaliação | ATE Uberaba | | ATE Caratinga | | UTC Varjão de Minas | | UTC Eugenópolis | | TOTAL | |
|-----------------|---------------------|------|---------------------|------|---------------------|------|---------------------|------|------------|---------------|
| | Maior Nota Possível | Nota | Maior Nota Possível | Nota | Maior Nota Possível | Nota | Maior Nota Possível | Nota | Convidados | Participantes |
| | | 1430 | 1353 | 1100 | 1015 | 770 | 727 | 605 | 525 | 3905 |
| NOTA | 94,62 | | 92,27 | | 94,42 | | 86,78 | | 92,02 | |

Observações:

Em alguns casos o município não foi convidado oficialmente, mas compareceu ao Seminário porque teve conhecimento do Evento por outros meios.

"Em processo" são Empreendimentos em processo de licenciamento - de acordo com consulta no SIAM nas datas anteriores à formalização dos convites

Os municípios que são computados para cálculo do Indicador "Índice de participação global dos municípios nos seminários de operacionalidade" são os que têm empreendimentos licenciados e os em processo de licenciamento, conforme: "UTC licenciada", "Aterro licenciado", "ETE licenciada", "AAF concedida" e "Em processo", os demais, conforme descrição do Indicador não fazem parte da fórmula de cálculo.

| | | | | | |
|---|-----------------|----------------|----------------|----------------|----------------|
| 2.1 Número de seminários de RSS realizados | Meta | | | | |
| | Peso | 1° trim | 2° trim | 3° trim | 4° trim |
| | 1 | 3 | 0 | 2 | 3 |
| | Execução | | | | |
| | Peso | 1° trim | 2° trim | 3° trim | 4° trim |
| 1 | 3 | 0 | 5 | 0 | |

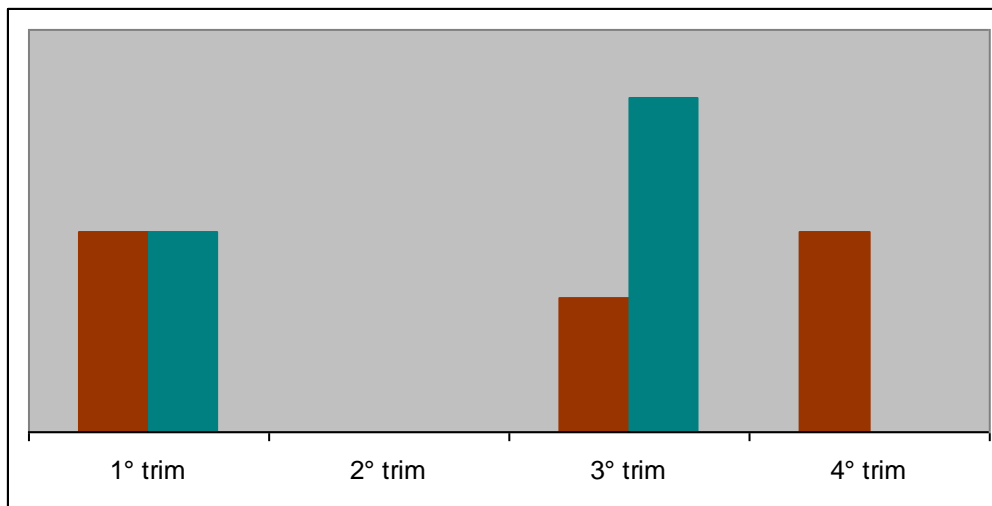

Fonte de Comprovação

LISTA DE PRESENÇA
 TABULAÇÃO DAS AVALIAÇÕES
 RELATÓRIO FOTOGRÁFICO

Descrição

O seminário deverá ter carga horária de 8 horas com *coffe-break* nos intervalos da manhã e da tarde. A programação deve conter parte teórica e prática, sendo a parte prática realizada dentro de um empreendimento afeto ao tema do seminário. Para isso é importante que a OSCIP busque estabelecer parcerias com os municípios para a obtenção do espaço de realização do evento.

Devem ser convidados todos os municípios das Superintendências Regionais de Meio Ambiente (SUPRAM) na qual se realiza o seminário.

Os convites devem ser enviados aos representantes técnicos e autoridades municipais ligadas à administração dos empreendimentos (Secretaria de Meio Ambiente, Secretaria de Obras Públicas, etc), à FEAM e às SUPRAMs.

A GESAN/FEAM encaminhará junto com todos os convites ofício ao responsável pelo empreendimento licenciado ou para a Prefeitura no caso de empreendimento em processo de licenciamento.

Será considerado representante municipal técnico o responsável habilitado para acompanhamento do tema apresentado (Secretário de Saúde, Meio-Ambiente ou autoridade superior).

Caberá ainda à OSCIP ministrar o seminário, elaborando ao final de cada um, relatório com as fotos do evento, avaliações, resumo das avaliações, resultados alcançados, dificuldades e observações necessárias.

O palestrante deverá possuir conhecimento prático comprovado na área temática do seminário, bem como da legislação ambiental vigente.

As metodologias deverão ser apresentadas preliminarmente aos técnicos da FEAM para aprovação e devem estar alinhadas aos textos das cartilhas publicadas pela FEAM.

Os locais da realização dos seminários serão indicados pela OSCIP, e aprovados pela FEAM.

Para a formatação da parte teórica para o tema “Gerenciamento de Resíduos do Serviço de Saúde” é necessária a discussão sobre as seguintes práticas:

- classificação dos resíduos;
- legislação ambiental;
- segregação e acondicionamento de resíduos;
- transporte;
- tratamento de resíduos de saúde;

- disposição final de resíduos, e
- atuação dos consórcios intermunicipais de saúde.

Fórmula de cálculo do indicador: número absoluto de seminário de RSS realizados no prazo

$$\text{ICM} = \frac{\text{Resultado}}{\text{Meta}}$$

| |
|-------------------|
| Resultados |
|-------------------|

Os seminários do 3º e do 4º trimestres foram realizados em março e abril, tendo em vista a agenda da palestrante e foram realizados juntamente com:

- Centro de Desenvolvimento da Tecnologia Nuclear - CDTN
- Secretaria de Estado de Saúde - Vigilância Sanitária - SES- VISA
- Secretaria de Estado de Saúde – Transporte Sanitário - SES – SETS
- Fundação Estadual do Meio Ambiente - Feam

Os seminários foram realizados em Belo Horizonte, na SES, conforme:

| Data | Sede da Gerência Regional de Saúde - GRS | Municípios convidados |
|------------|--|---|
| 25/03/2009 | Belo Horizonte | Belo Horizonte, Sete Lagoas, Itabira, Manhumirim, Governador Valadares, Coronel Fabriciano, e Divinópolis |
| 01/04/2009 | Alfenas | Alfenas, Pouso Alegre, Passos e Varginha |
| 08/04/2009 | São João del Rei | Leopoldina, Juiz de Fora, São João Del Rei, Ubá, Ponte Nova, Barbacena e Diamantina |
| 14/04/2009 | Montes Claros | Montes Claros, Teófilo Otoni, Pedra Azul, Januária e Pirapora |
| 28/04/2009 | Uberaba | Uberlândia, Ituiutaba, Patos de Minas e Unai |

| 2.2 Índice de participação dos municípios nos seminários de RSS | Meta | | | | |
|--|----------|---------|---------|---------|---------|
| | Peso | 1° trim | 2° trim | 3° trim | 4° trim |
| | 2 | 80% | 0% | 80% | 80% |
| | Execução | | | | |
| | Peso | 1° trim | 2° trim | 3° trim | 4° trim |
| 2 | 291,67% | 0,00% | 101,31% | | |

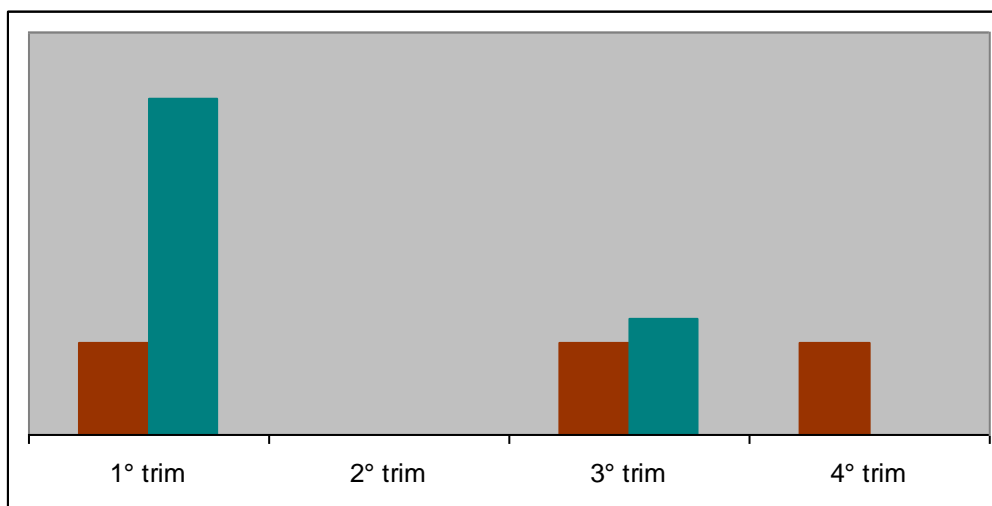

Fonte de Comprovação

LISTA DE PRESENÇA – MUNICÍPIOS PARTICIPANTES

Descrição

O indicador visa mensurar o percentual de municípios que tiveram representação técnica nos seminários de RSS.

Devem ser convidados todos os municípios das Superintendências Regionais de Meio Ambiente (SUPRAM) na qual se realiza o seminário.

Os convites devem ser enviados aos representantes técnicos e autoridades municipais ligadas à administração dos empreendimentos (Secretaria de Meio Ambiente, Secretaria de Obras Públicas, etc), à FEAM e às SUPRAMs.

A GESAN/FEAM encaminhará junto com todos os convites ofício ao responsável pelo empreendimento licenciado ou para a Prefeitura no caso de empreendimento em processo de licenciamento.

Será considerado representante municipal técnico o responsável habilitado para acompanhamento do tema apresentado (Secretário de Saúde, Meio-Ambiente ou autoridade superior). Será considerado para cada município apenas 1 responsável técnico indicado previamente pelo município, ainda que haja participação de mais de uma pessoa por município.

Fórmula de cálculo do indicador: \sum de municípios com representação técnica / total de municípios convidados.

Para cada seminário realizado no trimestre será calculado o índice de participação. Soma-se então cada um desses índices e divide-se pelo total de seminários realizados.

ICM = $\frac{\text{Realizado}}{\text{Meta}}$ um ICM abaixo de 65% implicará em nota zero (0) no indicador

| |
|-------------------|
| Resultados |
|-------------------|

O público alvo foi os fiscais da vigilância ambiental, vigilância sanitária e os técnicos das SUPRAM's.

A divulgação foi realizada oficialmente pela SES e também pela Fundação Israel Pinheiro, informalmente, nas visitas técnicas e por telefone.

| | | | | | |
|--|-----------------|----------------|----------------|----------------|----------------|
| 2.3 Índice de satisfação dos representantes técnicos com os seminários de RSS | Meta | | | | |
| | Peso | 1° trim | 2° trim | 3° trim | 4° trim |
| | 3 | 80% | 0% | 80% | 80% |
| | Execução | | | | |
| | Peso | 1° trim | 2° trim | 3° trim | 4° trim |
| 3 | 81,41% | 0,00% | 88,54% | | |

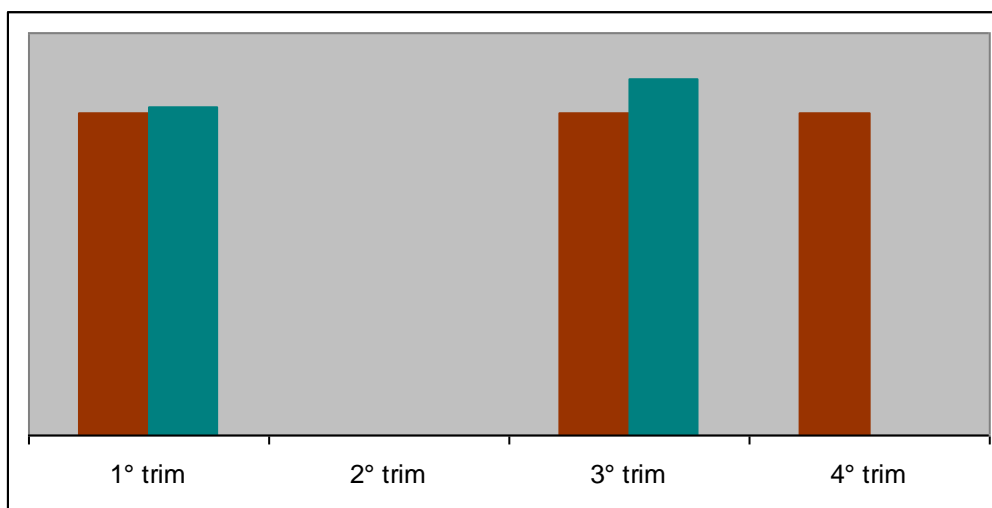

Fonte de Comprovação

TABULAÇÃO DO QUESTIONÁRIO DE AVALIAÇÃO

Descrição

Caberá à OSCIP ministrar o seminário, elaborando ao final de cada um, relatório com as fotos do evento, avaliações, resumo das avaliações, resultados alcançados, dificuldades e observações necessárias.

O palestrante deverá possuir conhecimento prático comprovado na área temática do seminário, bem como da legislação ambiental vigente.

As metodologias deverão ser apresentadas preliminarmente aos técnicos da FEAM para aprovação e devem estar alinhadas aos textos das cartilhas publicadas pela FEAM.

Com vistas a avaliar a qualidade do seminário, a Oscip junto a FEAM, deverá elaborar um questionário de avaliação e aplicá-lo aos representantes técnicos municipais presentes no seminário. A avaliação global do seminário será feita por meio desse questionário no qual deverá resultar numa atribuição de 0 a 10.

Fórmula de cálculo do indicador: $\frac{\sum \text{das notas de cada questionário}}{\text{nota máxima possível}} * 100$

Obs. **Nota máxima possível:** número de questionário x nota máxima de cada questionário.

Para cada seminário realizado no trimestre será atribuída uma nota global de 0 a 10 conforme média das avaliações dos representantes técnicos. O Indicador é a média da nota de cada seminário realizado no respectivo trimestre.

ICM = $\frac{\text{Realizado}}{\text{Meta}}$

| |
|-------------------|
| Resultados |
|-------------------|

Foi utilizado, para avaliar a satisfação dos participantes com o Seminário, o novo questionário de avaliação.

Abaixo quadro demonstrativo de Participação e Satisfação nos Seminários de Operacionalidade:

| | RSS GRS Belo Horizonte | | RSS GRS Alfenas | | RSS GRS Leopoldina | | RSS GRS Montes Claros | | RSS GRS Uberlândia | | TOTAL | |
|---------------|---------------------------|---------------|--------------------|---------------|-----------------------|---------------|--------------------------|---------------|-----------------------|---------------|---------------|---------------|
| | Convidados | Participantes | Convidados | Participantes | Convidados | Participantes | Convidados | Participantes | Convidados | Participantes | Convidados | Participantes |
| Unidade Saúde | 7 | 6 | 5 | 7 | 6 | 6 | 5 | 7 | 5 | 6 | 28 | 32 |
| SUPRAM | 1 | 1 | 1 | 0 | 1 | 0 | 1 | 0 | 1 | 0 | 5 | 1 |
| TOTAL | 8 | 7 | 6 | 7 | 7 | 6 | 6 | 7 | 6 | 6 | 33 | 33 |
| NOTA | 87,50 | | 116,67 | | 85,71 | | 116,67 | | 100,00 | | 101,31 | |

| Notas Avaliação | RSS GRS Belo Horizonte | | RSS GRS Alfenas | | RSS GRS Leopoldina | | RSS GRS Montes Claros | | RSS GRS Uberlândia | | TOTAL | |
|-----------------|---------------------------|------|------------------------|------|------------------------|------|--------------------------|------|------------------------|------|------------------------|------|
| | Maior Nota Possível | Nota | Maior Nota Possível | Nota | Maior Nota Possível | Nota | Maior Nota Possível | Nota | Maior Nota Possível | Nota | Maior Nota Possível | Nota |
| | | 865 | 767 | 660 | 618 | 605 | 531 | 660 | 577 | 770 | 656 | 3560 |
| NOTA | 88,67 | | 93,64 | | 87,77 | | 87,42 | | 85,19 | | 88,54 | |

| 3.1 Número de municípios com o programa de coleta seletiva implantado | Meta | | | | |
|---|----------|---------|---------|---------|---------|
| | Peso | 1° trim | 2° trim | 3° trim | 4° trim |
| | 3 | 0 | 0 | 8 | 7 |
| | Execução | | | | |
| | Peso | 1° trim | 2° trim | 3° trim | 4° trim |
| | 3 | 0 | 0 | 8 | |

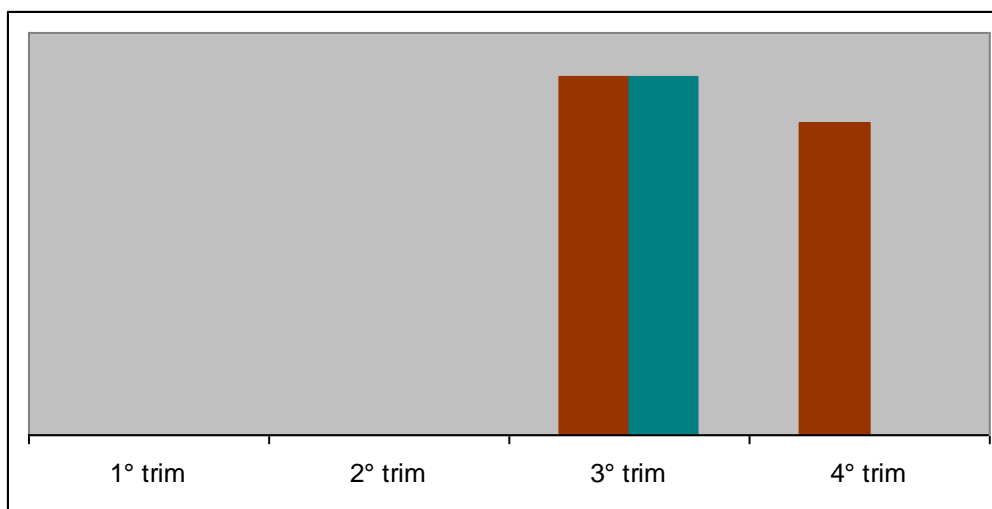

Fonte de Comprovação

EVENTO DE LANÇAMENTO

Descrição

Redação conforme 1° Termo Aditivo:

Em uma das ações previstas no Projeto Estruturador Resíduos Sólidos – Implantação da Coleta Seletiva, Reaproveitamento e Reciclagem – foi prevista a implantação de programa de coleta seletiva em 15 municípios no ano 2008.

Para apoiar o atendimento dessa meta a OSCIP realizará a capacitação de grupos gestores de 15 municípios mineiros selecionados pela FEAM.

A capacitação está prevista em 8 módulos, com os seguintes

temas:

Módulo 1 – Criação de grupo gestor

Módulo 2 – SIGEOR – Sistema de Gerenciamento de Projetos Orientado para Resultados

Módulo 3 – Diagnóstico social dos catadores

Módulo 4 – Diagnóstico de geração de resíduos

Módulo 5 – Capacitação dos catadores

Módulo 6 – Planejamento da logística e mobilização social para a coleta seletiva

Módulo 7 – Lançamento da Coleta Seletiva

Módulo 8 – Seminário de apresentação de resultados e proposições

Após a aplicação dos módulos 3 e 4 e realização do módulo 7 a OSCIP deverá apresentar Relatórios em até 45 dias.

Esse Relatório deverá conter a descrição e análise qualitativa e quantitativa das ações e dos produtos desenvolvidos no período.

Fórmula de cálculo do indicador: número absoluto de municípios com o programa de coleta seletiva lançada dentro do prazo estabelecido

A participação da OSCIP será mensurada pela quantidade municípios que participaram da capacitação e lançaram o programa de coletas seletivas dentro do prazo.

$$ICM = \frac{\text{Resultado}}{\text{Meta}}$$

Resultados

Conforme participação da capacitação realizada em novembro de 2008 e assinatura no Termo de Adesão, o município de Prudente de Moraes iniciou a participação no Programa para implantação de Coleta Seletiva, mas teve seu lançamento adiado e São Vicente de Minas que iniciou o Programa também teve seu lançamento adiado já que aguarda a conclusão da implantação da Usina de Triagem e Compostagem do município.

Atualmente encontram-se em desenvolvimento os trabalhos de Coleta Seletiva nos municípios são: Bom Jardim de Minas, Piranga, Presidente Juscelino, Santo Antônio do Gramma, São José do Goiabal, São Tiago, Papagaios, Carmo da Mata, Pingo D'Água, Dom Silvério e Guarani.

Após a consolidação das proposições preliminares elaboradas em conjunto com o Grupo Gestor, foi desenvolvido o Plano de Ação em parceria com os grupos gestores municipais para implantação da Coleta Seletiva culminado com os eventos de lançamento dos Programas nos município:

| | Data | Município | Técnicos Responsáveis | | |
|---|-----------|------------------------|-----------------------|--------------------|--------------------|
| 1 | 3-fev-09 | Entre Rios de Minas | Eualdo Pinheiro | Érica Baião | |
| 2 | 5-abr-09 | Carmópolis de Minas | Fernanda Machado | Carla Valéria Lima | Cristiano Araújo |
| 3 | 7-abr-09 | Ferros | Rosana Franco | Breno Sommerlatte | |
| 4 | 14-abr-09 | Antonio Prado de Minas | Rosana Franco | Carla Valéria Lima | |
| 5 | 15-abr-09 | Muriaé | Rosana Franco | Carla Valéria Lima | |
| 6 | 22-abr-09 | Capela Nova | Renato Rocha | Márcio Monteiro | |
| 7 | 27-abr-09 | Curvelo | Darling Demillus | Ana Lúcia Maia | Carla Valéria Lima |
| 8 | 4-mai-09 | Arcos | Fernanda Machado | Carla Valéria Lima | Cristiano Araújo |



Lançamento Entre Rios de Minas



Lançamento Carmópolis de Minas



Lançamento Ferros



Lançamento Ferros



Lançamento Muriaé



Lançamento Muriaé



Lançamento Capela Nova



Lançamento Arcos



Lançamento Arcos



Lançamento Arcos

Indicadores:

4.1 - % de empreendimentos de saneamento com relatório de coleta de dados I

4.2 - % de empreendimentos de saneamento com relatório de coleta de dados II

4.3 % de empreendimentos com relatórios consolidados emitidos

| Descrição |
|-----------|
|-----------|

Atualmente são monitorados todos os empreendimentos, cadastrados no ICMS ecológico, compreendendo Estações de Tratamento de Esgoto, Usinas de Triagem e Compostagem e Aterros Sanitários.

No último trimestre de 2007 estavam cadastrados 105 municípios para recebimento da cota parte referente ao ICMS ecológico sub-critério saneamento distribuídos da seguinte forma:

- 27 Estações de Tratamento de Esgoto;
- 60 Usinas de Triagem e Compostagem;
- 18 Aterros Sanitários.

O automonitoramento realizado pelos empreendedores dos sistemas de saneamento serão enviados à FEAM para compilação das análises dos parâmetros ambientais.

O levantamento de dados dos empreendimentos licenciados ocorrerá por meio de 2 visitas técnicas em cada empreendimento (uma inicial e outra de retorno), no ano, totalizando 210 visitas, que serão demonstradas por meio da emissão de formulário padrão fornecido pela FEAM e relatórios fotográficos, além de arquivo em formulário eletrônico preenchidos.

Esta ação é importante para o acompanhamento dos empreendimentos cadastrados no ICMS ecológico, pois, recebem repasse relativo ao sub-critério saneamento.

As características estruturais dos empreendimentos, bem como da operação da atividade fornece dados para complementação da avaliação ambiental de determinado empreendimento.

Para que essas informações possam surtir o resultado esperado – acompanhamento da operação - é necessário que as visitas ocorram num espaço mínimo de tempo de 3 (três) meses.

Com a realização das duas visitas e com os dados de automonitoramento encaminhados pelos empreendedores, a OSCIP deverá emitir relatórios avaliando o desempenho ambiental dos empreendimentos.

O automonitoramento é uma das atividades para a consolidação de dados necessária à consolidação do relatório final esperado.

Fórmulas para cálculo do Indicador:

$[(\sum \text{Relatórios de Visita de coleta de dados I dividido pelo número total de empreendimentos}) + (\sum \text{automonitoramentos registrados no banco de dados dividido pelo número de automonitoramentos recebidos})]$ multiplicado por 0,15

$[(\sum \text{Relatórios de Visita de coleta de dados II dividido pelo total de empreendimentos}) + (\sum \text{automonitoramentos registrados no banco de dados dividido pelo número de automonitoramentos recebidos})]$ multiplicado por 0,15

$(\sum \text{Relatórios consolidados emitidos dividido pelo total de empreendimentos})$ multiplicado por 0,40

Dessa forma teremos oportunidade de acompanhar e quantificar o desenvolvimento intermediário e final da ação.

Quando concluídas satisfatoriamente todas as atividades, os pesos estabelecidos foram acrescentados diretamente nas fórmulas acima de maneira que o total some 1,0.

A cada visita técnica realizada será gerado um relatório de visita. Embora possam ser realizadas diversas visitas para o mesmo empreendimento no período de um ano, para efeito de cálculo do indicador será considerado, no máximo, dois relatórios por empreendimento em datas distintas.

Sugere-se período de quatro meses entre as visitas aos empreendimentos.

O Relatório Consolidado registra num mesmo documento as informações e observações constatadas durante as visitas técnicas I e II e o resultado da análise da consonância aos padrões estabelecidos com as informações contidas nos automonitoramentos apresentados.

Trata-se de documento a ser emitido pela OSCIP para cada empreendimento licenciado.

$$\text{ICM} = \frac{\text{Resultado}}{\text{Meta}}$$

| | | | | | |
|---|-----------------|----------------|----------------|----------------|----------------|
| 4.2 % de empreendimentos de saneamento com relatório de coleta de dados II | Meta | | | | |
| | Peso | 1° trim | 2° trim | 3° trim | 4° trim |
| | 2 | 0% | 0% | 50% | 100% |
| | Execução | | | | |
| | Peso | 1° trim | 2° trim | 3° trim | 4° trim |
| 2 | 0% | 0% | 80% | | |

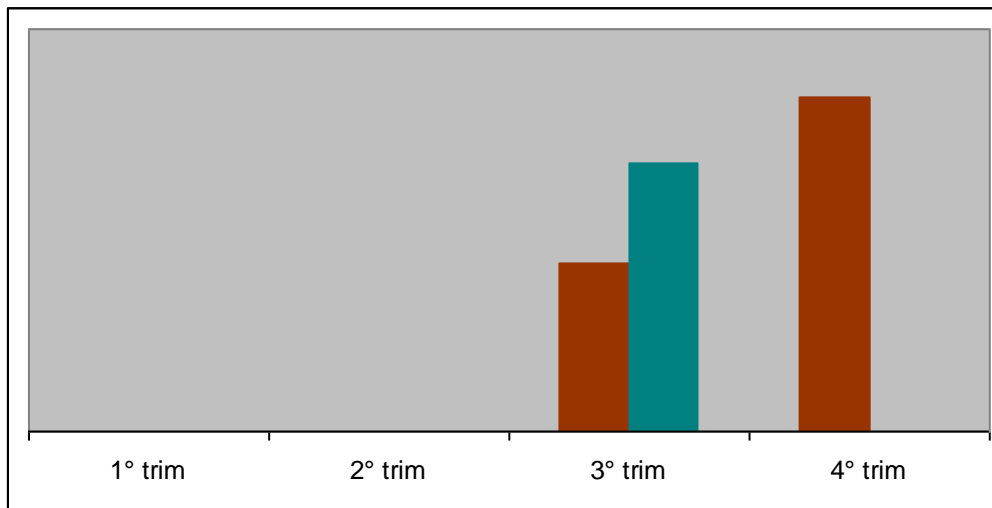

Fonte de Comprovação

RELATÓRIO DE VISITA TÉCNICA LAVRADO E TABULAÇÃO DO AUTOMONITORAMENTO

Resultados

No início das atividades do Programa Minas sem lixões encontravam-se cadastrados 137 municípios para recebimento da cota parte referente ao ICMS ecológico sub-critério saneamento distribuídos da seguinte forma:

- 36 Estações de Tratamento de Esgoto em 29 municípios;
- 74 Usinas de Triagem e Compostagem em 76 municípios; e
- 20 Aterros Sanitários em 32 municípios.

Para agilizar e otimizar a realização da coleta de dados, essa atividade é desenvolvida conjuntamente com a Ação de atualização do Banco de dados dos 853 municípios do Estado.

Para isso, o técnico realiza a coleta de dados *in loco*, observando e anotando em formulário elaborado para esse fim, todas as informações relevantes de acordo com o que foi solicitado pela FEAM.

No 3º trimestre dos 130 empreendimentos que deveriam ser visitados, foram visitados **104 empreendimentos**, o que significa **80%** das Coletas de Dados concluídas, conforme o quadro:

| Município | Empreendimento | 2a visita | | |
|-----------------------------|------------------|-------------|-------------------|---------------------|
| | | Data Visita | Nº Visita Técnica | Técnico Responsável |
| | | Araguari | Aterro Sanitário | 5/3/2009 |
| Araxá | Aterro Sanitário | 10/3/2009 | 001059/2009 | Fernanda Machado |
| Arcos | ETE licenciada | 25/3/2009 | 001065/2009 | Fernanda Machado |
| Betim | Aterro Sanitário | 26/2/2009 | 001053/2009 | Fernanda Machado |
| Bom Jardim de Minas | UTC licenciada | 19/2/2009 | 000811/2009 | Fernando Freitas |
| Bom Jesus do Amparo | ETE licenciada | 18/2/2009 | 001001/2009 | Ana Lúcia Maia |
| Campo Belo | UTC licenciada | 31/3/2009 | 000924/2009 | Ana Lúcia Maia |
| Campo Belo | Aterro Sanitário | 31/3/2009 | 000924/2009 | Ana Lúcia Maia |
| Canápolis | UTC licenciada | 3/3/2009 | 000913/2009 | Ana Lúcia Maia |
| Candeias | UTC licenciada | 30/3/2009 | 000925/2009 | Ana Lúcia Maia |
| Carmo da Cachoeira | UTC licenciada | 7/4/2009 | 000831/2009 | Fernando Freitas |
| Carmo da Mata | UTC licenciada | 19/4/2009 | 001075/2009 | Fernanda Machado |
| Catas Altas | UTC licenciada | 26/2/2009 | 000765/2009 | Eualdo Pinheiro |
| Conceição da Barra de Minas | UTC licenciada | 7/4/2009 | 000830/2009 | Fernando Freitas |
| Contagem | Aterro Sanitário | 26/2/2009 | 001054/2009 | Fernanda Machado |
| Corinto | ETE licenciada | 18/2/2009 | 000763/2009 | Eualdo Pinheiro |
| Coronel Xavier Chaves | UTC licenciada | 6/4/2009 | 000829/2009 | Fernando Freitas |
| Cristais | UTC licenciada | 31/3/2009 | 000926/2009 | Ana Lúcia Maia |

| | | | | |
|-----------------------|------------------|-----------|-------------|-------------------|
| Cristália | UTC licenciada | 29/4/2009 | 011012/2009 | Thiago Machado |
| Delfinópolis | UTC licenciada | 2/4/2009 | 000784/2009 | Eualdo Pinheiro |
| Delta | UTC licenciada | 11/3/2009 | 001060/2009 | Fernanda Machado |
| Descoberto | UTC licenciada | 2/4/2009 | 000589/2009 | Márcio Monteiro |
| Dionísio | UTC licenciada | 13/3/2009 | 000966/2009 | Rosana Franco |
| Divinésia | UTC licenciada | 24/3/2009 | 000698/2009 | Renato Santos |
| Dom Silvério | UTC licenciada | 22/4/2009 | 000834/2009 | Fernando Freitas |
| Doresópolis | ETE licenciada | 24/3/2009 | 001063/2009 | Fernanda Machado |
| Ervália | UTC licenciada | 26/3/2009 | 011103/2009 | Renato Santos |
| Eugenópolis | UTC licenciada | 24/3/2009 | 000968/2009 | Rosana Franco |
| Extrema | Aterro Sanitário | 7/4/2009 | 001068/2009 | Fernanda Machado |
| Fortaleza de Minas | UTC licenciada | 1/4/2009 | 000782/2009 | Eualdo Pinheiro |
| Frutal | ETE licenciada | 11/3/2009 | 000692/2009 | Thiago Machado |
| Goianá | UTC licenciada | 25/3/2009 | 000826/2009 | Fernando Freitas |
| Gonzaga | UTC licenciada | 19/2/2009 | 000655/2009 | Fernanda Machado |
| Guapé | UTC licenciada | 1/4/2009 | 000928/2009 | Ana Lúcia Maia |
| Guarani | UTC licenciada | 2/4/2009 | 000590/2009 | Márcio Monteiro |
| Guarda-Mor | UTC licenciada | 28/4/2009 | 001033/2009 | Leonardo Mattioli |
| Guiricema | UTC licenciada | 25/3/2009 | 011102/2009 | Renato Santos |
| Ibertioga | UTC licenciada | 1/4/2009 | 000876/2009 | Érica Baião |
| Ilicínea | UTC licenciada | 1/4/2009 | 000927/2009 | Ana Lúcia Maia |
| Ipatinga - Areal | ETE licenciada | 10/3/2009 | 000962/2009 | Rosana Franco |
| Ipatinga - Horto | ETE licenciada | 10/3/2009 | 000962/2009 | Rosana Franco |
| Ipatinga - Bela Vista | ETE licenciada | 10/3/2009 | 000962/2009 | Rosana Franco |
| Ipatinga - Ipanema | ETE licenciada | 10/3/2009 | 000962/2009 | Rosana Franco |
| Itabira | ETE licenciada | 16/2/2009 | 000902/2009 | Ana Lúcia Maia |
| Itabirito | Aterro Sanitário | 26/2/2009 | 000607/2009 | Darling Demillus |
| Itamogi | UTC licenciada | 31/3/2009 | 000780/2009 | Eualdo Pinheiro |
| Ituiutaba | ETE licenciada | 4/3/2009 | 000908/2009 | Ana Lúcia Maia |
| Ituiutaba | Aterro Sanitário | 4/3/2009 | 000909/2009 | Ana Lúcia Maia |

| | | | | |
|-------------------------|------------------|-----------|-------------|-------------------|
| Iturama | ETE licenciada | 10/3/2009 | 000686/2009 | Renato Santos |
| Jacuí | UTC licenciada | 1/4/2009 | 000781/2009 | Eualdo Pinheiro |
| Jaguaraçu | UTC licenciada | 12/3/2009 | 000965/2009 | Rosana Franco |
| Jenipapo de Minas | UTC licenciada | 10/2/2009 | 000681/2009 | Renato Santos |
| João Monlevade | Aterro Sanitário | 18/2/2009 | 000904/2009 | Ana Lúcia Maia |
| Juramento | ETE licenciada | 11/3/2009 | 000610/2009 | Darling Demillus |
| Lagamar | UTC licenciada | 29/4/2009 | 001034/2009 | Leonardo Mattioli |
| Malacacheta | UTC licenciada | 5/3/2009 | 000572/2009 | Márcio Monteiro |
| Malacacheta | ETE licenciada | 5/3/2009 | 000573/2009 | Márcio Monteiro |
| Mar de Espanha | UTC licenciada | 1/4/2009 | 000587/2009 | Márcio Monteiro |
| Maripá de Minas | UTC licenciada | 16/2/2009 | 000805/2009 | Fernando Freitas |
| Matutina | UTC licenciada | 16/4/2009 | 001073/2009 | Fernanda Machado |
| Monte Carmelo | Aterro Sanitário | 16/4/2009 | 000881/2009 | Érica Baião |
| Paracatu | ETE licenciada | 27/4/2009 | 001030/2009 | Leonardo Mattioli |
| Patrocínio | ETE licenciada | 14/4/2009 | 000879/2009 | Érica Baião |
| Piedade de Caratinga | UTC licenciada | 17/3/2009 | 000920/2009 | Ana Lúcia Maia |
| Pingo d'água | UTC licenciada | 18/3/2009 | 000921/2009 | Ana Lúcia Maia |
| Piranga | UTC licenciada | 12/2/2009 | 000564/2009 | Márcio Monteiro |
| Pirapetinga | UTC licenciada | 31/3/2009 | 000586/2009 | Márcio Monteiro |
| Pratápolis | UTC licenciada | 1/4/2009 | 000783/2009 | Eualdo Pinheiro |
| Presidente kubitschek | UTC licenciada | 12/2/2009 | 000684/2009 | Renato Santos |
| Presidente kubitschek | ETE licenciada | 12/2/2009 | 000685/2009 | Renato Santos |
| Presidente Olegário | UTC licenciada | 15/4/2009 | 001072/2009 | Fernanda Machado |
| Prudente de Moraes | UTC licenciada | 16/2/2009 | 000952/2009 | Rosana Franco |
| Rio Doce | UTC licenciada | 22/4/2009 | 000835/2009 | Fernando Freitas |
| Rio Preto | UTC licenciada | 23/4/2009 | 000836/2009 | Fernando Freitas |
| Sabará | Aterro Sanitário | 27/2/2009 | 001056/2009 | Fernanda Machado |
| Sacramento | ETE licenciada | 12/3/2009 | 000696/2009 | Renato Santos |
| Santa Efigênia de Minas | UTC licenciada | 19/2/2009 | 000656/2009 | Fernanda Machado |
| Santa Margarida | ETE licenciada | 13/4/2009 | 000788/2009 | Eualdo Pinheiro |

| | | | | |
|-----------------------------|------------------|-----------|-------------|-------------------|
| Santana do Paraíso | Aterro Sanitário | 11/3/2009 | 000964/2009 | Rosana Franco |
| Santo Antônio do Grama | UTC licenciada | 11/2/2009 | 000198/2009 | Darling Demillus |
| Santo Antônio do Retiro | UTC licenciada | 1/4/2009 | 001017/2009 | Leonardo Mattioli |
| São Domingos do Prata | UTC licenciada | 20/2/2009 | 000905/2009 | Ana Lúcia Maia |
| São Geraldo | UTC licenciada | 4/3/2009 | 000500/2009 | Érica Baião |
| São João Batista do Glória | UTC licenciada | 2/4/2009 | 000785/2009 | Eualdo Pinheiro |
| São João da Lagoa | UTC licenciada | 30/3/2009 | 001014/2009 | Leonardo Mattioli |
| Senador Firmino | UTC licenciada | 3/3/2009 | 000500/2009 | Érica Baião |
| Senador Modestino Gonçalves | UTC licenciada | 11/2/2009 | 000683/2009 | Renato Santos |
| Simão Pereira | UTC licenciada | 18/2/2009 | 000810/2009 | Fernando Freitas |
| Tabuleiro | UTC licenciada | 2/4/2009 | 000591/2009 | Márcio Monteiro |
| Tocantins | UTC licenciada | 2/3/2009 | 000498/2009 | Érica Baião |
| Tocantins | Aterro Sanitário | 2/3/2009 | 000498/2009 | Érica Baião |
| Três Corações | Aterro Sanitário | 6/4/2009 | 001067/2009 | Fernanda Machado |
| Turvolândia | UTC licenciada | 7/4/2009 | 000833/2009 | Fernando Freitas |
| Uberaba | Aterro Sanitário | 11/3/2009 | 001061/2009 | Fernanda Machado |
| Uberlândia | Aterro Sanitário | 5/3/2009 | 000912/2009 | Ana Lúcia Maia |
| Uberlândia | ETE licenciada | 5/3/2009 | 000911/2009 | Ana Lúcia Maia |
| Unaí | ETE licenciada | 28/4/2009 | 001031/2009 | Leonardo Mattioli |
| União de Minas | ETE licenciada | 11/3/2009 | 000689/2009 | Renato Santos |
| Urucuia | ETE licenciada | 16/4/2009 | 001027/2009 | Leonardo Mattioli |
| Varjão de Minas | ETE licenciada | 14/4/2009 | 001070/2009 | Fernanda Machado |
| Varjão de Minas | UTC licenciada | 14/4/2009 | 001069/2009 | Fernanda Machado |
| Virginópolis | UTC licenciada | 17/2/2009 | 001052/2009 | Fernanda Machado |
| Virgolândia | UTC licenciada | 18/2/2009 | 000658/2009 | Fernanda Machado |
| Visconde do Rio Branco | Aterro Sanitário | 4/3/2009 | 000868/2009 | Érica Baião |

| | | | | | |
|---|-----------------|----------------|----------------|----------------|----------------|
| 5.1 Número de lixões erradicados | Meta | | | | |
| | Peso | 1° trim | 2° trim | 3° trim | 4° trim |
| | 3 | 0 | 0 | 39 | 39 |
| | Execução | | | | |
| | Peso | 1° trim | 2° trim | 3° trim | 4° trim |
| 3 | 0 | 0 | 49 | | |

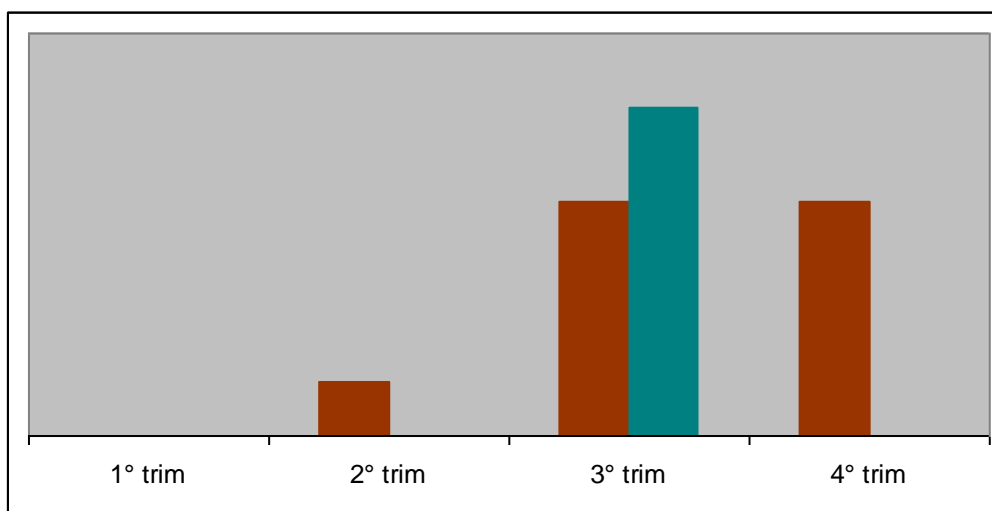

Fonte de Comprovação

CHECK LIST PONTUADO E ENTREGUE PARA OEP, SENDO A NOTA DO CHECK LIST > 5.

RELATÓRIO FOTOGRÁFICO

VISITA TÉCNICA DOS MUNICÍPIOS COM LIXÕES ERRADICADOS.

Descrição

O indicador mensura o número de lixões encerrados no Estado. O objetivo é aumentar esse número. Quanto maior o número de lixões encerrados melhor.

A prática de disposição final de resíduos sólidos urbanos de forma inadequada, sem adoção de critérios técnicos de engenharia permite a exposição do ambiente natural aos impactos potenciais dessa atividade.

O solo e a água subterrânea ficam susceptíveis à contaminação pelo chorume gerado na decomposição da matéria orgânica presente nos resíduos urbanos.

O líquido percolado pode alcançar, também, corpos d'água superficiais acarretando em poluição. O ambiente torna-se propício ao desenvolvimento de vetores de doenças que encontram condições ótimas para manutenção e proliferação.

A qualidade do ar também pode ser modificada pela queima indiscriminada dos resíduos, situação muito comum nos lixões e emissão de gases pela decomposição da matéria orgânica.

A OSCIP deverá promover articulação entre os diversos agentes de abrangência dos demais programas ou projetos firmados, parcerias com o objetivo de auxiliar a erradicação dos depósitos de lixo em condições que contrariam as normas ambientais.

O que se pretende com esse indicador é verificar a participação de forma proativa da OSCIP, por intermédio dos seus profissionais em ações que possam auxiliar os municípios na solução técnica para erradicar os lixões.

As ações a serem desempenhadas para a erradicação dos lixões podem ser, dentre outras:

- a) proposição de adequações do local utilizado para depósito dos resíduos quanto aos aspectos técnico e legal;
- b) elaboração de projetos de adequação para atendimento às normativas do COPAM;
- c) auxílio no trâmite para aprovação de projetos;
- d) identificar e captar financiamento e celebrar parcerias para viabilização dos empreendimentos;

Fórmula de Cálculo do Indicador: número absoluto de lixões encerrados.

ICM = Resultado

Meta

| |
|-------------------|
| Resultados |
|-------------------|

Para o atendimento desta Meta, nas visitas técnicas aos municípios são levantadas todas as informações e manifestações de interesse em adequar o depósito de lixo.

Visando apoiar tecnicamente os gestores municipais em relação aos procedimentos para transformarem os lixões em aterro controlado - método que adota algumas técnicas de engenharia com a finalidade de minimizar os impactos uma vez que os reísuodos ficam confinados, os técnicos da FIP visitam os municípios orientando nas soluções para a correta disposição de RSU.

Os municípios visitados, onde foram constatados que os depósitos de lixo encontravam-se em área inadequada foram orientados para o encerramento das atividades no local e a busca de nova área, priorizando o consorciamento para a correta disposição dos resíduos sólidos urbanos.

Conforme relatório descritivo das ações implementadas nos depósitos de lixo, foram erradicados **49** lixões até o dia 06 de maio de 2009, de acordo com a tabela:

| Município | Dados FIP - TP 022/2008 | | | | | | |
|-----------------------|-------------------------|-------------------|---------------------|--------------------|------------------------|----------------------|----------------|
| | ERRADICAÇÃO | | | | | | |
| | Data Visita | Nº Visita Técnica | Técnico Responsável | Palm - ERRADICAÇÃO | | | |
| Nota Palm anterior | | | | Nota Palm atual | Situação da área atual | Situação área antiga | |
| Abre Campo | 12/3/2009 | 000919/2009 | Luiza Pinto | 3,15 | 7,03 | Inadequada | |
| Antônio Carlos | 13/1/2009 | 000757/2009 | Érica Baião | 3,73 | 7,55 | Inadequada | Recuperada |
| Bambuí | 5/2/2009 | 000806/2009 | Fernando Freitas | 1,82 | 5,90 | Adequada | Recuperada |
| Biquinhas | 12/3/2009 | 000612/2009 | Darling Demillus | 2,92 | 7,29 | Inadequada | |
| Brás Pires | 5/5/2009 | 000839/2009 | Fernando Freitas | 0,00 | 7,13 | Inadequada | |
| Caetanópolis | 20/2/2009 | 000764/2009 | Eualdo Pinheiro | 0,00 | 6,95 | Adequada | Recuperada |
| Carandaí | 24/4/2009 | 000592/2009 | Márcio Monteiro | 4,40 | 6,60 | Inadequada | Recuperada |
| Carlos Chagas | 18/3/2009 | 000579/2009 | Márcio Monteiro | 3,51 | 7,03 | Inadequada | Recuperada |
| Carneirinho | 10/3/2009 | 000688/2009 | Renato Santos | 3,27 | 8,35 | Inadequada | |
| Carrancas | 21/1/2009 | 000671/2008 | Renato Santos | 1,22 | 6,81 | Adequada | Não recuperada |
| Congonhas do Norte | 6/4/2009 | 11106/2009 | Renato Santos | 2,58 | 7,42 | Adequada | |
| Divinolândia de Minas | 15/1/2009 | 000545/2009 | Breno Somerlatte | 3,43 | 7,03 | Adequada | Recuperada |
| Divisópolis | 7/4/2009 | 011006/2009 | Thiago Machado | 1,06 | 7,42 | Inadequada | Recuperada |
| Felisburgo | 23/4/2009 | 000702/2009 | Breno Somerlatte | 3,06 | 6,87 | Adequada | Recuperada |
| Ferros | 14/1/2009 | 000644/2009 | Rosana Franco | 4,55 | 7,83 | Adequada | Recuperada |
| Glaucilândia | 10/3/2009 | 000609/2009 | Darling Demillus | 2,60 | 6,00 | Adequada | |

| | | | | | | | |
|------------------------|-----------|-------------|-------------------|------|-------|------------|----------------|
| Itambé do Mato Dentro | 7/4/2009 | 000972/2009 | Rosana Franco | 2,76 | 7,21 | Adequada | |
| Laranjal | 10/3/2009 | 000915/2009 | Luiza Pinto | 3,81 | 7,03 | Inadequada | |
| Matias Lobato | 12/3/2009 | 000819/2009 | Fernando Freitas | 4,19 | 8,71 | Inadequada | |
| Medeiros | 20/1/2009 | 000803/2009 | Fernando Freitas | 2,86 | 6,24 | Adequada | Recuperada |
| Mercês | 5/5/2009 | 000837/2009 | Fernando Freitas | 3,23 | 7,51 | Inadequada | |
| Minas Novas | 11/2/2009 | 000682/2009 | Renato Santos | 1,08 | 6,97 | Adequada | |
| Moema | 4/2/2009 | 000194/2009 | Darling Demillus | 5,67 | 9,23 | Adequada | Recuperada |
| Monte Alegre de Minas | 15/4/2009 | 000880/2009 | Érica Baião | 2,33 | 6,32 | Adequada | |
| Nova Porteirinha | 3/4/2009 | 001022/2009 | Leonardo Mattioli | 1,00 | 6,95 | Adequada | |
| Paineiras | 12/3/2009 | 000611/2009 | Darling Demillus | 2,50 | 6,94 | Adequada | |
| Pequerí | 1/4/2009 | 000588/2009 | Márcio Monteiro | 3,06 | 7,90 | Inadequada | |
| Pirajuba | 12/3/2009 | 000694/2009 | Thiago Machado | 2,82 | 7,58 | Inadequada | Recuperada |
| Presidente Juscelino | 7/4/2009 | 011107/2009 | Renato Santos | 4,85 | 5,17 | Adequada | Recuperada |
| Quartel Geral | 3/2/2009 | 000193/2009 | Ana Lúcia Maia | 2,06 | 7,15 | Adequada | Recuperada |
| Ressaquinha | 13/2/2009 | 000566/2009 | Márcio Monteiro | 4,09 | 6,60 | Adequada | Recuperada |
| Ribeirão das Neves | 7/4/2009 | 000786/2009 | Eualdo Pinheiro | 1,63 | 10,00 | Adequada | Recuperada |
| Rio do Prado | 23/4/2009 | 000703/2009 | Breno Somerlatte | 1,28 | 8,25 | Adequada | Recuperada |
| Rio Novo | 6/5/2009 | 000840/2009 | Fernando Freitas | 2,44 | 6,76 | Adequada | |
| Rosário da Limeira | 13/4/2009 | 011008/2009 | Thiago Machado | 1,45 | 7,13 | Inadequada | |
| Sabinópolis | 20/2/2009 | 000657/2009 | Fernanda Machado | 1,61 | 7,79 | Adequada | |
| Salinas | 21/1/2009 | 000645/2009 | Rosana Franco | 2,16 | 9,52 | Adequada | Recuperada |
| Santa Luzia | 7/4/2009 | 000958/2008 | Eualdo Pinheiro | 4,12 | 10,00 | Inadequada | Recuperada |
| Santa Maria do Salto | 4/3/2009 | 001005/2009 | Leonardo Mattioli | 1,95 | 7,17 | Inadequada | Não recuperada |
| Santana de Cataguases | 10/3/2009 | 000914/2009 | Luiza Pinto | 2,27 | 9,23 | Adequada | Recuperada |
| Santana do Riacho | 16/3/2009 | 000967/2009 | Rosana Franco | 3,53 | 8,24 | Adequada | |
| São Francisco de Paula | 5/5/2009 | 001076/2009 | Fernanda Machado | 3,30 | 7,33 | Inadequada | Recuperada |
| São João do Manhuaçu | 5/2/2009 | 000546/2009 | Breno Somerlatte | | 8,18 | Adequada | |
| São João do Manteninha | 20/3/2009 | 000583/2009 | Márcio Monteiro | 1,58 | 6,81 | Inadequada | Não recuperada |

| | | | | | | | |
|----------------------------|-----------|-------------|-----------------|------|------|------------|--|
| São José do Divino | 19/3/2009 | 000582/2009 | Márcio Monteiro | 2,73 | 6,42 | Inadequada | |
| São Sebastião do Rio Verde | 4/2/2009 | 000675/2009 | Renato Santos | 2,86 | 6,33 | Inadequada | |
| Serranos | 12/1/2009 | 000670/2009 | Renato Santos | 2,73 | 7,13 | Inadequada | |
| Urucânia | 12/3/2009 | 000918/2009 | Luiza Pinto | 3,66 | 9,19 | Inadequada | |
| Virgínia | 3/2/2009 | 000673/2009 | Márcio Monteiro | 3,73 | 7,47 | Inadequada | |

3 – COMPARATIVO ENTRE AS AÇÕES PREVISTAS E REALIZADAS

COMPARATIVO ENTRE AS AÇÕES PREVISTAS E REALIZADAS – até 3º TRIMESTRE – Conforme 1º Termo Aditivo

| Área Temática | Ação | | Peso | Duração | | | |
|---|------|---|------|----------|-----------|----------|--------------------------------|
| | | | | Início | | Término | |
| | | | | Previsto | Realizado | Previsto | Realizado |
| 1 Empreendimentos de Saneamento | 1.1 | Atualizar e alimentar o Banco de Dados sobre Resíduos Sólidos Urbanos nos 853 municípios | 2 | ago/08 | | jul/09 | Em andamento 712 municípios |
| | 1.2 | Análise técnica de Possibilidades e Restrições de Tecnologias para tratamento de resíduos sólidos urbanos | 3 | ago/08 | ago/08 | nov/08 | Não houve demanda |
| | 1.3 | Aplicar o índice de Área degradada por lixo | 3 | ago/08 | ago/08 | jan/09 | jan/09 |
| 2 Resíduos de Serviços de Saúde | 2.1 | Analisar o módulo teste do Curso a distância de gerenciamento de Resíduos de Serviços de Saúde | 2 | set/08 | set/08 | jan/09 | jan/09 |
| | 2.2 | Levantar a efetividade do curso a Distância de Gerenciamento de Resíduos de Serviços de Saúde nas unidades de serviços de saúde capacitadas | 3 | dez/08 | dez/08 | abr/09 | abr/09 |
| 3 Reaproveitamento, Reuso e Reciclagem | 3.1 | Elaborar cadernos de orientação sobre degradação, coleta e retorno à cadeia produtiva de resíduos. | 2 | ago/08 | ago/08 | out/08 | out/08 |

3.1 – Detalhamento da realização das ações:

| | | |
|---|-----------------|---------------------------|
| 1.1 Atualizar e alimentar o Banco de dados sobre Resíduos Sólidos Urbanos nos 853 municípios | Meta | |
| | Peso | 1° trim ao 4° trim |
| | 2 | 853 |
| | Execução | |
| | Peso | 1° trim ao 4° trim |
| 2 | 712 | |

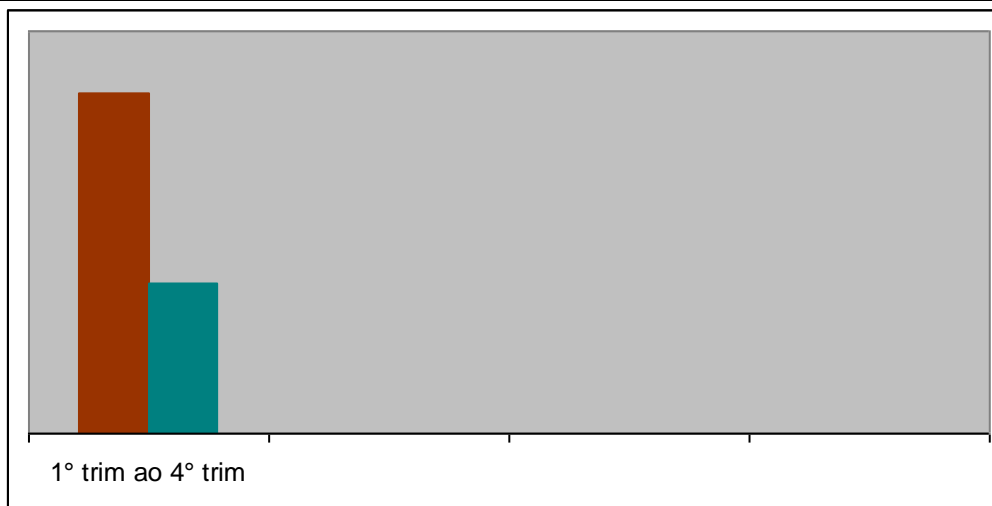

Fonte de Comprovação

[ARQUIVO ELETRÔNICO E IMPRESSO DOS RELATÓRIOS DE VISITAS TÉCNICAS](#)

[RELATÓRIOS FOTOGRÁFICOS](#)

[BANCO DE DADOS ALIMENTADO.](#)

Descrição

A equipe de Saneamento realizou vistorias técnicas nos depósitos de lixo municipais para verificação do cumprimento do art. 2º da Deliberação Normativa DN 52/2001.

O não cumprimento da legislação resultou em autuação para os municípios e posteriormente multa.

O pagamento da multa aplicado foi transformado, via assinatura de termos de ajustamento de conduta, em obrigação de aplicação do recurso na área degradada com fim de recuperação ambiental.

A Gerência de Saneamento realizou vistorias para subsidiar a verificação do acompanhamento desses TACs, entretanto, para a percepção da manutenção daquelas formas de disposição final de resíduos urbanos o levantamento de dados em campo ainda é a melhor forma de aquisição de parâmetros.

A OSCIP deverá fazer levantamento de dados nos 853 municípios para atualização do banco de dados da Feam/Gerência de Saneamento.

Os dados devem ser alimentados conforme definido pela FEAM / GESAN.

Critérios de aprovação:

Levantamento em campo e relatório do acompanhamento;

Relatório fotográfico;

Relatório de acompanhamento - 100%

O levantamento de dados pela OSCIP será realizado In loco nos 853 municípios mineiros.

A ação será considerada cumprida com a alimentação do banco com dados obtidos no acompanhamento dos 853 municípios.

Resultados

Tendo em vista a otimização do tempo e a economia dos recursos, as visitas técnicas para atualização do banco de dados são realizadas conjuntamente com as Coletas de dados dos empreendimentos licenciados.

Durante a visita é preenchido o Relatório com os registros da situação local e todo o empreendimento e a área de entorno são fotografados para o registro visual.

Essas observações são anotadas em planilhas padrão recebidas da FEAM para a atualização do Banco de dados, que é providenciada pela FEAM.

Conforme demonstrado na planilha anexada, foram realizadas visitas técnicas em **712** municípios para atualização do banco de dados da FEAM.

Essas anotações registradas em Relatórios de visitas, Relatórios fotográficos e o registro na planilha são repassados para a FEAM a cada 15 dias, sempre nos dias 15 e 30 de cada mês referente à quinzena anterior, conforme acordado com a Supervisora e o Gerente de Saneamento.

| Município | Dados FIP - TP 022/2008 | | | |
|---------------------|-------------------------|-------------------|---------------------|--------------------|
| | 2008-2009 | | | |
| | Data Visita | Nº Visita Técnica | Técnico Responsável | Empreendimento |
| Abadia dos Dourados | 21/10/2008 | 000416/2008 | Márcio Monteiro | Lixão |
| Abaeté | 19/11/2008 | 000288/2008 | Fernando Freitas | Lixão |
| Abre Campo | 3/12/2008 | 000857/2008 | Lucy Mary Campos | Lixão |
| Acaiaca | 12/2/2009 | 000200/2009 | Darling Demillus | |
| Açucena | 23/10/2008 | 000326/2008 | Lucy Mary Campos | Lixão |
| Água Boa | 5/3/2009 | 000574/2009 | Márcio Monteiro | |
| Água Comprida | 19/3/2009 | 001012/2009 | Leonardo Mattioli | |
| Aguanil | 18/11/2008 | 000092/2008 | Renato Santos | Lixão |
| Águas Vermelhas | 24/3/2009 | 011002/2009 | Thiago Machado | |
| Aimorés | 10/12/2008 | 000249/2008 | Eualdo Pinheiro | UTC não licenciada |
| Aiuruoca | 20/11/2008 | 000346/2008 | Lucy Mary Campos | |
| Alagoa | 1/12/2008 | 000535/2008 | Breno Somerlatte | Lixão |
| Albertina | 13/11/2008 | 000617/2008 | Rosana Franco | Lixão |
| Alfredo Vasconcelos | 11/2/2009 | 000565/2009 | Márcio Monteiro | |
| Almenara | 3/3/2009 | 001003/2009 | Leonardo Mattioli | |
| Alpercata | 29/9/2008 | 000038/2008 | Rosana Franco | Lixão |
| Alpinópolis | 20/11/2008 | 000099/2008 | Renato Santos | Lixão |
| Alto Caparaó | 3/9/2008 | 000026/2008 | Ana Lúcia Maia | Lixão |
| Alto Rio Doce | 31/3/2009 | 000875/2009 | Érica Baião | |
| Alvorada de Minas | 8/10/2008 | 000065/2008 | Renato Santos | Lixão |

| | | | | |
|------------------------|------------|-------------|-------------------|-----------------------------------|
| Amparo do Serra | 2/12/2008 | 000852/2008 | Lucy Mary Campos | Lixão |
| Andrelândia | 14/11/2008 | 000523/2008 | Breno Somerlatte | Lixão |
| Angelândia | 15/10/2008 | 000602/2008 | Rosana Franco | Lixão |
| Antônio Carlos | 5/9/2008 | 000008/2008 | Fernanda Machado | Lixão |
| Antônio Dias | 12/9/2008 | 000108/2008 | Fernanda Machado | Lixão |
| Antônio Prado de Minas | 7/11/2008 | | Lucy Mary Campos | UTC licenciada |
| Araçai | 20/11/2008 | 000441/2008 | Márcio Monteiro | Aterro Controlado |
| Araçuaí | 7/10/2008 | 000459/2008 | Érica Baião | Lixão |
| Araguari | 29/10/2008 | 00125/2008 | Fernanda Machado | Aterro Sanitário |
| Arantina | 18/11/2008 | 000341/2008 | Lucy Mary Campos | Aterro Controlado |
| Araponga | 26/3/2009 | 000615/2009 | Darling Demillus | |
| Araporã | 14/10/2008 | 000510/2008 | Breno Sommerlatte | Lixão |
| Arapuá | 13/4/2009 | 000877/2009 | Érica Baião | |
| Araújos | 26/11/2008 | 000628/2008 | Rosana Franco | Lixão |
| Araxá | 23/10/2008 | 00169/2008 | Darling Demillus | Aterro Sanitário |
| Arceburgo | 3/12/2008 | 000450/2008 | Márcio Monteiro | Aterro Controlado |
| Arcos | 6/11/2008 | 00179/2008 | Darling Demillus | Aterro Sanitário e UTC licenciada |
| Areado | 20/11/2008 | 000098/2008 | Renato Santos | Lixão |
| Aricanduva | 14/10/2008 | 000048/2008 | Rosana Franco | Aterro Controlado |
| Arinos | 11/12/2008 | 00663/2008 | Renato Santos | UTC não licenciada |
| Astolfo Dutra | 24/3/2009 | 000700/2009 | Renato Santos | |
| Ataléia | 3/3/2009 | 000569/2009 | Márcio Monteiro | |
| Augusto de Lima | 22/9/2008 | 000502/2008 | Breno Sommerlatte | Lixão |
| Baependi | 20/11/2008 | 000482/2008 | Érica Baião | Aterro Controlado |
| Baldim | 18/2/2009 | 000955/2009 | Rosana Franco | |
| Bambuí | 24/11/2008 | 000526/2008 | Breno Somerlatte | Lixão |
| Bandeira | 17/9/2008 | 000403/2008 | Márcio Monteiro | Aterro Controlado |
| Barão do Monte Alto | 21/1/2009 | 000605/2009 | Luiza Pinto | |
| Barbacena | 9/2/2009 | 000560/2009 | Márcio Monteiro | |

| | | | | |
|-----------------------|------------|-------------|---------------------|-------------------|
| Barra Longa | 12/2/2009 | 000606/2009 | Darling Demillus | |
| Barroso | 1/12/2008 | 000444/2008 | Márcio Monteiro | Aterro Controlado |
| Bela Vista de Minas | 9/3/2009 | 000961/2009 | Rosana Franco | Aterro Sanitário |
| Belo Oriente | 5/11/2008 | 000430/2008 | Márcio Monteiro | Aterro Sanitário |
| Berilo | 7/10/2008 | 000461/2008 | Érica Baião | Lixão |
| Berizal | 10/9/2008 | 000204/2008 | Eualdo Pinnheiro | Lixão |
| Bertópolis | 21/10/2008 | 000268/2008 | Fernando Freitas | Lixão |
| Betim | 25/9/2008 | 00111/2008 | Fernanda Machado | Aterro Sanitário |
| Bias Fortes | 4/9/2008 | 000006/2008 | Fernanda Machado | Aterro Controlado |
| Bicas | 17/2/2009 | 000808/2009 | Fernando Freitas | |
| Biquinhas | 19/11/2008 | 000290/2008 | Fernando Freitas | Lixão |
| Bocaina de Minas | 10/12/2008 | 000183/2008 | Darling Demillus | Lixão |
| Bocaiúva | 17/3/2009 | 000775/2009 | Eualdo Pinheiro | |
| Bom Despacho | 25/11/2008 | 000529/2008 | Breno Somerlatte | Lixão |
| Bom Jardim de Minas | 18/11/2008 | 00342/2008 | Lucy Mary Campos | UTC licenciada |
| Bom Jesus da Penha | 12/11/2008 | 000234/2008 | Eualdo Pinheiro | Aterro Controlado |
| Bom Jesus do Amparo | 2/10/2008 | 000361/2008 | Ana Lúcia Maia | Lixão |
| Bom Jesus do Galho | 18/3/2009 | 000752/2009 | Ana Lúcia Maia | |
| Bom Repouso | 12/11/2008 | 000619/2008 | Rosana Franco | Aterro Controlado |
| Bom Sucesso | 18/11/2008 | 000477/2008 | Érica Baião | Aterro Controlado |
| Bonfim | 12/2/2009 | 000496/2009 | Érica Baião | |
| Bonfinópolis de Minas | 28/4/2009 | 011052/2009 | Guilherme Dias | |
| Bonito de Minas | 3/3/2009 | 000768/2009 | Eualdo Pinheiro | |
| Borda da Mata | 12/11/2008 | 000616/2008 | Rosana Franco | |
| Botelhos | 26/11/2008 | 000391/2008 | Ana Lúcia Maia | Aterro Controlado |
| Botumirim | 4/5/2009 | 011108/2009 | Renato Santos | |
| Brás Pires | 26/11/2008 | 000295/2008 | Fernando Freitas | Lixão |
| Brasilândia de Minas | 27/4/2009 | 11051/2009 | Guilherme Dias | |
| Brasília de Minas | 16/9/2008 | 000453/2008 | Érica Batista Baião | Lixão |

| | | | | |
|--------------------|------------|-------------|---------------------|-----------------------------------|
| Brasópolis | 2/9/2008 | 000018/2008 | Lucy Mary | Lixão |
| Bueno Brandão | 13/11/2008 | 000620/2008 | Rosana Franco | Aterro Controlado |
| Buenópolis | 18/3/2009 | 000777/2009 | Eualdo Pinheiro | |
| Bugre | 10/9/2008 | 000103/2008 | Fernanda Machado | Aterro Controlado |
| Buritís | 14/4/2009 | 001024/2009 | Leonardo Mattioli | |
| Buritizeiro | 18/9/2008 | 000356/2008 | Ana Lúcia | Lixão |
| Cabo Verde | 2/12/2008 | 000445/2008 | Márcio Monteiro | |
| Cachoeira de Minas | 1/9/2008 | 000015/2008 | Lucy Mary | Aterro Controlado |
| Cachoeira do Pajéu | 26/3/2009 | 011005/2009 | Thiago Machado | |
| Cachoeira Dourada | 3/3/2009 | 000907/2009 | Ana Lúcia Maia | |
| Caetanópolis | 20/11/2008 | 000442/2008 | Márcio Monteiro | Lixão |
| Caeté | 2/10/2008 | 000160/2008 | Darling Demillus | Aterro Sanitário |
| Caiana | 2/9/2008 | 000024/2008 | Darling Demillus | Lixão |
| Cajurí | 25/3/2009 | 000614/2009 | Darling Demillus | |
| Caldas | 25/11/2008 | 000239/2008 | Eualdo Pinheiro | Lixão |
| Camacho | 10/12/2008 | 000144/2008 | Fernanda Machado | Aterro Controlado |
| Camanducaia | 12/11/2008 | 000134/2008 | Fernanda Machado | Lixão |
| Cambuí | 12/11/2008 | 000133/2008 | Fernanda Machado | Lixão |
| Cambuquira | 26/11/2008 | 000245/2008 | Eualdo Pinheiro | Lixão |
| Campanário | 8/9/2008 | 000031/2008 | Rosana Franco | Lixão |
| Campanha | 27/11/2008 | 000246/2008 | Eualdo Pinheiro | Aterro Controlado |
| Campestre | 27/11/2008 | 000397/2008 | Ana Lúcia Maia | Aterro Controlado |
| Campina Verde | 16/3/2009 | 001009/2009 | Leonardo Mattioli | |
| Campo Azul | 17/9/2008 | 000455/2008 | Érica Batista Baião | Lixão |
| Campo Belo | 3/11/2008 | 00078/2008 | Renato Santos | Aterro Sanitário e UTC licenciada |
| Campo do Meio | 19/11/2008 | 000095/2008 | Renato Santos | Lixão |
| Campo Florido | 18/3/2009 | 001011/2009 | Leonardo Mattioli | |
| Campos Altos | 9/3/2009 | 001057/2009 | Fernanda Machado | |
| Campos Gerais | 18/11/2008 | 000094/2008 | Renato Santos | Lixão |

| | | | | |
|---------------------|------------|-------------|-------------------|-------------------|
| Cana Verde | 31/3/2009 | 000922/2009 | Ana Lúcia Maia | |
| Canaã | 12/12/2008 | 000756/2008 | Eualdo Pinheiro | Aterro Controlado |
| Canápolis | 15/10/2008 | 00512/2008 | Breno Somerlatte | UTC licenciada |
| Candeias | 4/11/2008 | 00079/2008 | Renato Santos | UTC licenciada |
| Cantagalo | 27/10/2008 | 000370/2008 | Ana Lúcia Maia | Lixão |
| Caparaó | 2/9/2008 | 000025/2008 | Darling Demillus | Lixão |
| Capela Nova | 1/9/2008 | 000001/2008 | Fernanda Machado | Lixão |
| Capelinha | 13/10/2008 | 000047/2008 | Rosana Franco | Lixão |
| Capetinga | 4/12/2008 | 000553/2008 | Márcio Monteiro | Aterro Controlado |
| Capim Branco | 24/9/2008 | 000042/2008 | Rosana Franco | |
| Capinópolis | 15/10/2008 | 000513/2008 | Breno Sommerlatte | Lixão |
| Capitão Andrade | 11/3/2009 | 000817/2009 | Fernando Freitas | |
| Capitão Enéas | 16/3/2009 | 000773/2009 | Eualdo Pinheiro | |
| Capitólio | 2/4/2009 | 000923/2009 | Ana Lúcia Maia | |
| Carai | 16/10/2008 | 000122/2008 | Fernanda Machado | Lixão |
| Caranaíba | 2/12/2008 | 000487/2008 | Érica Baião | |
| Carandaí | 10/2/2009 | 000562/2009 | Márcio Monteiro | |
| Caratinga | 16/3/2009 | 000751/2009 | Ana Lúcia Maia | |
| Carbonita | 6/10/2008 | 00312/2008 | Lucy Mary Campos | UTC licenciada |
| Careaçu | 4/9/2008 | 000020/2008 | Lucy Mary Campos | Lixão |
| Carlos Chagas | 3/3/2009 | 000568/2009 | Márcio Monteiro | |
| Carmésia | 17/10/2008 | 000368/2008 | Ana Lucia Maia | Aterro Controlado |
| Carmo da Cachoeira | 27/11/2008 | 00247/2008 | Eualdo Pinheiro | UTC licenciada |
| Carmo da Mata | 17/11/2008 | 00091/2008 | Renato Santos | UTC licenciada |
| Carmo do Cajurú | 9/12/2008 | 000143/2008 | Fernanda Machado | Aterro Controlado |
| Carmo do Paranaíba | 4/10/2008 | 000410/2008 | Márcio Monteiro | Lixão |
| Carmo do Rio Claro | 19/11/2008 | 000096/2008 | Renato Santos | Lixão |
| Carmópolis de Minas | 2/10/2008 | 000114/2008 | Fernanda Machado | Aterro Controlado |
| Carneirinho | 21/10/2008 | 000070/2008 | Renato Rocha | Lixão |

| | | | | |
|-----------------------------|------------|-------------|-------------------|-------------------|
| Carrancas | 13/11/2008 | 000516/2008 | Breno Somerlatte | Lixão |
| Carvalhópolis | 27/11/2008 | 000396/2008 | Ana Lúcia Maia | Aterro Controlado |
| Carvalhos | 19/11/2008 | 000344/2008 | Lucy Mary Campos | Lixão |
| Casa Grande | 2/12/2008 | 000485/2008 | Érica Baião | |
| Cascalho Rico | 28/10/2008 | 000123/2008 | Fernanda Machado | Aterro Controlado |
| Cássia | 5/11/2008 | 000084/2008 | Renato Santos | Aterro Controlado |
| Cataguases | 26/3/2009 | 000970/2009 | Rosana Franco | |
| Catas Altas | 2/10/2008 | 00311/2008 | Lucy Mary Campos | UTC licenciada |
| Catas Altas da Noruega | 29/9/2008 | 000358/2008 | Ana Lúcia Maia | Aterro Controlado |
| Catuji | 9/9/2008 | 000034/2008 | Rosana Franco | Lixão |
| Catuti | 10/9/2008 | 000155/2008 | Darling Demillus | Aterro Controlado |
| Cedro do Abaeté | 18/11/2008 | 000287/2008 | Fernando Freitas | Lixão |
| Central de Minas | 9/10/2008 | 000264/2008 | Fernando Freitas | Lixão |
| Centralina | 14/10/2008 | 000511/2008 | Breno Sommerlatte | Lixão |
| Chácara | 25/3/2009 | 000828/2009 | Fernando Freitas | |
| Chalé | 4/9/2008 | 000011/2008 | Darling Demillus | Lixão |
| Chapada do Norte | 8/10/2008 | 000464/2008 | Érica Baião | Aterro Controlado |
| Chapada Gaúcha | 15/4/2009 | 001026/2009 | Leonardo Mattioli | |
| Cipotânea | 31/3/2009 | 000874/2009 | Érica Baião | |
| Claraval | 6/11/2008 | 000088/2008 | Renato Santos | |
| Claro dos Poções | 16/9/2008 | 000352/2008 | Ana Lúcia | Lixão |
| Cláudio | 9/12/2008 | 000145/2008 | Fernanda Machado | Aterro Controlado |
| Coimbra | 5/3/2009 | 000870/2009 | Érica Baião | |
| Comendador Gomes | 28/10/2008 | 000223/2008 | Eualdo Pinheiro | Lixão |
| Comercinho | 14/10/2008 | 000117/2008 | Fernanda Machado | Lixão |
| Conceição da Aparecida | 19/11/2008 | 000097/2008 | Renato Santos | Aterro Controlado |
| Conceição da Barra de Minas | 12/12/2008 | 00653/2008 | Fernanda Machado | UTC licenciada |
| Conceição das Alagoas | 19/3/2009 | 001013/2009 | Leonardo Mattioli | |
| Conceição de Ipanema | 10/12/2008 | 000751/2008 | Eualdo Pinheiro | Lixão |

| | | | | |
|--------------------------|------------|-------------|------------------|--------------------|
| Conceição do Mato Dentro | 6/10/2008 | 000061/2008 | Renato Santos | Lixão |
| Conceição do Pará | 21/11/2008 | 000432/2008 | Márcio Monteiro | Aterro Controlado |
| Conceição do Rio Verde | 10/2/2009 | 000701/2009 | Breno Somerlatte | |
| Conceição dos Ouros | 2/9/2008 | 000016/2008 | Lucy Mary | Lixão |
| Cônego Marinho | 16/9/2008 | 000251/2008 | Fernando Freitas | Lixão |
| Confins | 3/11/2008 | 000426/2008 | Márcio Monteiro | |
| Congonhal | 11/11/2008 | 000614/2008 | Rosana Franco | Aterro Controlado |
| Congonhas | 4/12/2008 | 000642/2008 | Rosana Franco | Aterro Controlado |
| Congonhas do Norte | 6/10/2008 | 000062/2008 | Renato Santos | Lixão |
| Conquista | 28/10/2008 | 000222/2008 | Eualdo Pinheiro | Lixão |
| Conselheiro Lafaiete | 3/12/2008 | 000489/2008 | Érica Baião | Lixão |
| Conselheiro Pena | 10/3/2009 | 000814/2009 | Fernando Freitas | |
| Consolação | 2/9/2008 | 000017/2008 | Lucy Mary Campos | Lixão |
| Contagem | 25/9/2008 | 000112/2008 | Darling Demillus | Aterro Sanitário |
| Coqueiral | 18/11/2008 | 000093/2008 | Renato Santos | Lixão |
| Coração de Jesus | 15/10/2008 | 000218/2008 | Eualdo Pinheiro | Lixão |
| Cordisburgo | 19/11/2008 | 000440/2008 | Márcio Monteiro | Aterro Controlado |
| Corinto | 17/2/2009 | 000761/2009 | Eualdo Pinheiro | |
| Coroaci | 30/10/2008 | 000374/2008 | Ana Lúcia Maia | Lixão |
| Coromandel | 20/10/2008 | 000415/2008 | Marcio Monteiro | Lixão |
| Coronel Fabriciano | 28/10/2008 | 000468/2008 | Érica Baião | Aterro Sanitário |
| Coronel Xavier Chaves | 3/12/2008 | 000541/2008 | Breno Somerlatte | UTC licenciada |
| Córrego Danta | 25/11/2008 | 000527/2008 | Breno Somerlatte | Aterro Controlado |
| Córrego do Bom Jesus | 11/11/2008 | 000132/2008 | Fernanda Machado | UTC não licenciada |
| Córrego Fundo | 3/11/2008 | 000170/2008 | Darling Demillus | Lixão |
| Couto Magalhães de Minas | 7/10/2008 | 000313/2008 | Lucy Mary | Lixão |
| Cristais | 4/11/2008 | 00080/2008 | Renato Santos | UTC licenciada |
| Cristália | 16/9/2008 | 00302/2008 | Lucy Mary Campos | UTC licenciada |
| Cristiano Ottoni | 10/2/2009 | 000561/2009 | Márcio Monteiro | |

| | | | | |
|------------------------|------------|-------------|------------------|-------------------|
| Crucilândia | 1/12/2008 | 000635/2008 | Rosana Franco | Aterro Controlado |
| Cruzeiro da Fortaleza | 8/10/2008 | 000411/2008 | Márcio Monteiro | Lixão |
| Cruzília | 20/11/2008 | 000483/2008 | Érica Baião | Lixão |
| Cuparaque | 16/4/2009 | 000794/2009 | Eualdo Pinheiro | |
| Curral de Dentro | 25/3/2009 | 011004/2009 | Thiago Machado | |
| Curvelo | 13/1/2009 | 000192/2009 | Ana Lúcia Maia | |
| Datas | 7/10/2008 | 000063/2008 | Renato Santos | Aterro Controlado |
| Delfim Moreira | 11/11/2008 | 000377/2008 | Ana Lúcia Maia | |
| Delfinópolis | 6/11/2008 | 00085/2008 | Renato Santos | UTC licenciada |
| Delta | 30/10/2008 | 00227/2008 | Eualdo Pinheiro | UTC licenciada |
| Descoberto | 5/11/2008 | 00278/2008 | Fernando Freitas | UTC licenciada |
| Desterro de Entre Rios | 2/12/2008 | 000639/2008 | Rosana Franco | Aterro Controlado |
| Desterro do Melo | 30/3/2009 | 000872/2009 | Érica Baião | |
| Diamantina | 9/10/2008 | 000069/2008 | Renato Santos | Aterro Controlado |
| Dionísio | 15/10/2008 | 00367/2008 | Ana Lúcia Maia | UTC licenciada |
| Divinésia | 5/11/2008 | 00329/2008 | Lucy Mary Campos | UTC licenciada |
| Divino das Laranjeiras | 7/10/2008 | 000259/2008 | Fernando Freitas | Lixão |
| Divinolândia de Minas | 22/10/2008 | 000325/2008 | Lucy Mary Campos | Lixão |
| Divinópolis | 23/3/2009 | 001062/2009 | Fernanda Machado | |
| Divisa Alegre | 25/3/2009 | 011003/2009 | Thiago Machado | |
| Divisa Nova | 26/11/2008 | 000395/2008 | Ana Lúcia Maia | Aterro Controlado |
| Divisópolis | 24/3/2009 | 011001/2009 | Thiago Machado | |
| Dom Bosco | 28/4/2009 | 011053/2009 | Guilherme Dias | |
| Dom Cavati | 5/11/2008 | 000428/2008 | Márcio Monteiro | Lixão |
| Dom Silvério | 11/12/2008 | 00350/2008 | Lucy Mary Campos | UTC licenciada |
| Dom Viçoso | 13/11/2008 | 000381/2008 | Ana Lúcia Maia | Aterro Controlado |
| Dona Euzébia | 25/3/2009 | 011101/2009 | Renato Santos | |
| Dores de Guanhães | 20/10/2008 | 000320/2008 | Lucy Mary Campos | Aterro Controlado |
| Dores do Campo | 4/12/2008 | 000543/2008 | Breno Somerlatte | Lixão |

| | | | | |
|---------------------|------------|-------------|-------------------|-------------------|
| Dores do Indaiá | 18/11/2008 | 000285/2008 | Fernando Freitas | Lixão |
| Dores do Turvo | 31/3/2009 | 000873/2009 | Érica Baião | |
| Douradoquara | 21/10/2008 | 000417/2008 | Marcio Monteiro | Lixão |
| Elói Mendes | 25/11/2008 | 000389/2008 | Ana Lúcia Maia | Lixão |
| Engenheiro Caldas | 9/9/2008 | 000028/2008 | Fernanda Machado | Lixão |
| Engenheiro Navarro | 17/3/2009 | 000776/2009 | Eualdo Pinheiro | |
| Entre Rios de Minas | 23/9/2008 | 00207/2008 | Eualdo Pinheiro | UTC licenciada |
| Ervália | 6/11/2008 | 00334/2008 | Lucy Mary Campos | UTC licenciada |
| Esmeraldas | 19/2/2009 | 000959/2009 | Rosana Franco | |
| Espinosa | 9/9/2008 | 000152/2008 | Darling Demillus | Lixão |
| Estrela do Indaiá | 25/11/2008 | 000528/2008 | Breno Somerlatte | Lixão |
| Estrela do Sul | 21/10/2008 | 000419/2008 | Márcio Monteiro | Lixão |
| Eugenópolis | 7/11/2008 | 00338/2008 | Lucy Mary Campos | UTC licenciada |
| Extrema | 13/11/2008 | 00139/2008 | Fernanda Machado | Aterro Sanitário |
| Felício dos Santos | 8/10/2008 | 000316/2008 | Lucy Mary Campos | Aterro Controlado |
| Felisburgo | 11/9/2008 | 000056/2008 | Renato Santos | Lixão |
| Felixlândia | 19/11/2008 | 000438/2008 | Márcio Monteiro | Lixão |
| Ferros | 31/10/2008 | 000612/2008 | Rosana Franco | Lixão |
| Fervedouro | 11/12/2008 | 000754/2008 | Eualdo Pinheiro | Lixão |
| Florestal | 27/11/2008 | 000532/2008 | Breno Somerlatte | Aterro Controlado |
| Formiga | 5/2/2009 | 000807/2009 | Fernando Freitas | |
| Formoso | 15/4/2009 | 001025/2009 | Leonardo Mattioli | |
| Fortaleza de Minas | 13/11/2008 | 00235/2008 | Eualdo Pinheiro | UTC licenciada |
| Francisco Badaró | 8/10/2008 | 000462/2008 | Érica Baião | Lixão |
| Francisco Dumont | 15/9/2008 | 000351/2008 | Ana Lúcia Maia | Lixão |
| Francisco Sá | 16/9/2008 | 000308/2008 | Lucy Mary Campos | Lixão |
| Franciscópolis | 28/10/2008 | 000607/2008 | Rosana Franco | Lixão |
| Frei Gaspar | 23/10/2008 | 000271/2008 | Fernando Freitas | Lixão |
| Frei Inocência | 11/9/2008 | 000037/2008 | Rosana Franco | Lixão |

| | | | | |
|----------------------|------------|-------------|-------------------|-------------------|
| Fronteira | 29/10/2008 | 000225/2008 | Eualdo Pinheiro | Lixão |
| Fronteira dos Vales | 11/9/2008 | 000057/2008 | Renato Santos | Lixão |
| Fruta de Leite | 18/9/2008 | 000307/2008 | Lucy Mary Campos | Aterro Controlado |
| Frutal | 29/10/2008 | 000226/2008 | Eualdo Pinheiro | Lixão |
| Galiléia | 9/3/2009 | 000813/2009 | Fernando Freitas | |
| Gameleiras | 28/4/2009 | 011010/2009 | Thiago Machado | |
| Glaucilândia | 13/10/2008 | 000210/2008 | Eualdo Pinheiro | Lixão |
| Goianá | 3/9/2008 | 00005/2008 | Fernanda Machado | UTC licenciada |
| Goiabeira | 15/4/2009 | 000793/2009 | Eualdo Pinheiro | |
| Gonçalves | 12/11/2008 | 000135/2008 | Fernanda Machado | Aterro Controlado |
| Gonzaga | 21/10/2008 | 00321/2008 | Lucy Mary Campos | UTC licenciada |
| Gouveia | 9/10/2008 | 000068/2008 | Renato Santos | Aterro Controlado |
| Governador Valadares | 12/3/2009 | 000820/2009 | Fernando Freitas | |
| Grão Mogol | 16/9/2008 | 000303/2008 | Lucy Mary Campos | Aterro Controlado |
| Grupiara | 28/10/2008 | 000124/2008 | Fernanda Machado | Aterro Controlado |
| Guanhães | 16/2/2009 | 000659/2009 | Fernanda Machado | |
| Guapé | 5/11/2008 | 00082/2008 | Renato Santos | UTC licenciada |
| Guaraciaba | 27/11/2008 | 000801/2008 | Fernando Freitas | Aterro Controlado |
| Guaraciama | 14/10/2008 | 000215/2008 | Eualdo Pinheiro | Lixão |
| Guaranésia | 3/12/2008 | 000449/2008 | Márcio Monteiro | Lixão |
| Guarani | 5/11/2008 | 00277/2008 | Fernando Freitas | UTC licenciada |
| Guarará | 17/2/2009 | 000807/2009 | Fernando Freitas | |
| Guarda-Mor | 12/12/2008 | 00668/2008 | Renato Santos | UTC licenciada |
| Guaxupé | 3/12/2008 | 000448/2008 | Márcio Monteiro | Aterro Controlado |
| Guidoval | 6/11/2008 | 00332/2008 | Lucy Mary Campos | UTC licenciada |
| Guimarânia | 10/12/2008 | 000557/2008 | Ana Lúcia Maia | Lixão |
| Guiricema | 6/11/2008 | 00333/2008 | Lucy Mary Campos | UTC licenciada |
| Gurinhata | 16/3/2009 | 001008/2009 | Leonardo Mattioli | |
| Heliodora | 9/2/2009 | 000547/2009 | Breno Somerlatte | |

| | | | | |
|-----------------------|------------|-------------|-------------------|-------------------|
| Iapu | 9/9/2008 | 000101/2008 | Fernanda Machado | Lixão |
| Ibertioga | 12/11/2008 | 00521/2008 | Breno Somerlatte | UTC licenciada |
| Ibiá | 9/10/2008 | 000412/2008 | Márcio Monteiro | Lixão |
| Ibiaí | 18/9/2008 | 000457/2008 | Érica Baião | Lixão |
| Ibiracatu | 16/9/2008 | 000252/2008 | Fernando Freitas | Lixão |
| Ibiraci | 6/11/2008 | 000086/2008 | Renato Santos | Lixão |
| Ibituruna | 17/11/2008 | 000476/2008 | Érica Baião | Aterro Controlado |
| Icaraí de Minas | 16/9/2008 | 000452/2008 | Érica Baião | Lixão |
| Igarapé | 2/10/2008 | 000045/2008 | Rosana Franco | Aterro Sanitário |
| Igaratinga | 27/11/2008 | 000533/2008 | Breno Somerlatte | Lixão |
| Iguatama | 6/11/2008 | 00177/2008 | Darling Demillus | UTC licenciada |
| Ijací | 18/11/2008 | 000479/2008 | Érica Baião | Aterro Controlado |
| Ilicínea | 4/11/2008 | 00081/2008 | Renato Santos | UTC licenciada |
| Inconfidentes | 24/11/2008 | 000238/2008 | Eualdo Pinheiro | Aterro Controlado |
| Indaiabira | 1/4/2009 | 001019/2009 | Leonardo Mattioli | |
| Indianópolis | 30/10/2008 | 000128/2008 | Fernanda Machado | Lixão |
| Ingaí | 18/11/2008 | 000478/2008 | Érica Baião | Aterro Controlado |
| Inimutaba | 18/11/2008 | 000437/2008 | Márcio Monteiro | Aterro Controlado |
| Ipaba | 10/9/2008 | 000104/2008 | Fernanda Machado | Lixão |
| Ipanema | 10/12/2008 | 000248/2008 | Eualdo Pinheiro | Aterro Controlado |
| Ipiaçu | 16/10/2008 | 000514/2008 | Breno Sommerlatte | Aterro Controlado |
| Ipuiuna | 11/11/2008 | 000615/2008 | Rosana Franco | Aterro Controlado |
| Iraí de Minas | 22/10/2008 | 000421/2008 | Marcio Monteiro | Lixão |
| Itabira | 17/2/2009 | 000903/2009 | Ana Lúcia Maia | |
| Itabirinha de Mantena | 17/3/2009 | 000577/2009 | Márcio Monteiro | |
| Itabirito | 23/9/2008 | 00110/2008 | Fernanda Machado | Aterro Sanitário |
| Itacambira | 14/10/2008 | 000214/2008 | Eualdo Pinheiro | Lixão |
| Itacarambi | 16/10/2008 | 000219/2008 | Eualdo Pinheiro | Lixão |
| Itaguara | 2/12/2008 | 000634/2008 | Rosana Franco | Lixão |

| | | | | |
|-----------------------|------------|-------------|-------------------|-------------------|
| Itaipé | 9/9/2008 | 000035/2008 | Rosana Franco | Lixão |
| Itajubá | 12/11/2008 | 000380/2008 | Ana Lúcia Maia | Aterro Controlado |
| Itamarandiba | 14/10/2008 | 000049/2008 | Rosana Franco | Lixão |
| Itamarati de Minas | 23/3/2009 | 000821/2009 | Fernando Freitas | |
| Itambacuri | 10/9/2008 | 000032/2008 | Rosana Franco | Lixão |
| Itambé do Mato Dentro | 30/10/2008 | 000613/2008 | Rosana Franco | Lixão |
| Itamogi | 11/11/2008 | 00232/2008 | Eualdo Pinheiro | UTC licenciada |
| Itamonte | 6/2/2009 | 000679/2009 | Márcio Monteiro | |
| Itanhandú | 5/2/2009 | 000677/2009 | Márcio Monteiro | |
| Itanhomi | 11/3/2009 | 000816/2009 | Fernando Freitas | |
| Itaobim | 3/3/2009 | 001002/2009 | Leonardo Mattioli | |
| Itapagipe | 23/10/2008 | 000075/2008 | Renato Santos | Aterro Controlado |
| Itapecerica | 29/9/2008 | 000310/2008 | Lucy Mary Campos | Aterro Controlado |
| Itapeva | 14/11/2008 | 000140/2008 | Fernanda Machado | Aterro Controlado |
| Itatiaiuçu | 2/10/2008 | 000046/2008 | Rosana Franco | Aterro Controlado |
| Itaú de Minas | 11/11/2008 | 000230/2008 | Eualdo Pinheiro | Aterro Controlado |
| Itaverava | 3/12/2008 | 000488/2008 | Érica Baião | Aterro Controlado |
| Itinga | 15/10/2008 | 000119/2008 | Fernanda Machado | Lixão |
| Ituiutaba | 21/10/2008 | 00162/2008 | Darling Demillus | Aterro Sanitário |
| Itumirim | 2/12/2008 | 000536/2008 | Breno Somerlatte | Aterro Controlado |
| Iturama | 10/3/2009 | 000687/2009 | Renato Santos | |
| Itutinga | 13/11/2008 | 000518/2008 | Breno Somerlatte | Aterro Controlado |
| Jaboticatubas | 18/2/2009 | 000956/2009 | Rosana Franco | |
| Jacinto | 9/9/2008 | 000051/2008 | Renato Santos | Lixão |
| Jacuí | 12/11/2008 | 00233/2008 | Eualdo Pinheiro | UTC licenciada |
| Jaguaraçu | 11/9/2008 | 00107/2008 | Fernanda Machado | UTC licenciada |
| Jaíba | 25/9/2008 | 000507/2008 | Breno Sommerlatte | Lixão |
| Jampruca | 20/10/2008 | 000266/2008 | Fernando Freitas | Lixão |
| Janaúba | 31/3/2009 | 001016/2009 | Leonardo Mattioli | |

| | | | | |
|-------------------|------------|-------------|-------------------|-------------------|
| Januária | 3/3/2009 | 000770/2009 | Eualdo Pinheiro | |
| Japaraíba | 25/11/2008 | 000625/2008 | Rosana Franco | Aterro Controlado |
| Japonvar | 17/9/2008 | 000255/2008 | Fernando Freitas | Lixão |
| Jeceaba | 3/12/2008 | 000640/2008 | Rosana Franco | Aterro Controlado |
| Jenipapo de Minas | 8/10/2008 | 00463/2008 | Érica Baião | UTC licenciada |
| Jequeri | 11/2/2009 | 000199/2009 | Darling Demillus | |
| Jequitaí | 16/9/2008 | 000353/2008 | Ana Lúcia | Lixão |
| Jequitibá | 21/11/2008 | 000292/2008 | Fernando Freitas | Aterro Controlado |
| Jequitinhonha | 18/9/2008 | 000405/2008 | Márcio Monteiro | Lixão |
| Jesuânia | 10/2/2009 | 000548/2009 | Breno Somerlatte | |
| Joaima | 5/3/2009 | 001007/2009 | Leonardo Mattioli | |
| Joanésia | 27/10/2008 | 000467/2008 | Érica Baião | Lixão |
| João Monlevade | 29/10/2008 | 00472/2008 | Érica Baião | Aterro Sanitário |
| João Pinheiro | 17/4/2009 | 001029/2009 | Leonardo Mattioli | |
| Joaquim Felício | 26/9/2008 | 000508/2008 | Breno Sommerlatte | Aterro Controlado |
| Jordânia | 4/3/2009 | 001004/2009 | Leonardo Mattioli | |
| José Raydan | 28/10/2008 | 000372/2008 | Ana Lucia Maia | Aterro Controlado |
| Josenópolis | 17/9/2008 | 000304/2008 | Lucy Mary Campos | Lixão |
| Juíz de Fora | 3/9/2008 | 00004/2008 | Fernanda Machado | Aterro Sanitário |
| Juramento | 14/10/2008 | 000211/2008 | Eualdo Pinheiro | Lixão |
| Juruáia | 3/12/2008 | 000447/2008 | Márcio Monteiro | Lixão |
| Ladainha | 10/9/2008 | 000036/2008 | Rosana Franco | Aterro Controlado |
| Lagamar | 12/12/2008 | 00669/2008 | Renato Santos | UTC licenciada |
| Lagoa dos Patos | 15/10/2008 | 000217/2008 | Eualdo Pinheiro | Lixão |
| Lagoa Dourada | 23/9/2008 | 000208/2008 | Eualdo Pinheiro | Lixão |
| Lagoa Formosa | 14/4/2009 | 000878/2009 | Érica Baião | |
| Lagoa Grande | 29/4/2009 | 011055/2009 | Guilherme Dias | |
| Lajinha | 9/9/2008 | 000027/2008 | Darling Demillus | Lixão |
| Lambari | 26/11/2008 | 000244/2008 | Eualdo Pinheiro | Lixão |

| | | | | |
|------------------------|------------|-------------|------------------|-----------------------------------|
| Lamim | 25/11/2008 | 000293/2008 | Fernando Freitas | Lixão |
| Laranjal | 20/1/2009 | 000602/2009 | Luiza Pinto | |
| Lassance | 17/2/2009 | 000760/2009 | Eualdo Pinheiro | |
| Lavras | 12/12/2008 | 000150/2008 | Fernanda Machado | Aterro Controlado |
| Leandro Ferreira | 17/11/2008 | 000284/2008 | Fernando Freitas | Lixão |
| Leme do Prado | 9/10/2008 | 000466/2008 | Érica Baião | Lixão |
| Leopoldina | 26/3/2009 | 000971/2009 | Rosana Franco | |
| Liberdade | 18/11/2008 | 000343/2008 | Lucy Mary Campos | Aterro Controlado |
| Lima Duarte | 12/12/2008 | 00189/2008 | Darling Demillus | Aterro Sanitário e UTC licenciada |
| Limeira do Oeste | 21/10/2008 | 000071/2008 | Renato Santos | Lixão |
| Lontra | 17/9/2008 | 000254/2008 | Fernando Freitas | Lixão |
| Luisburgo | 4/12/2008 | 00349/2008 | Lucy Mary Campos | UTC licenciada |
| Luislândia | 17/9/2008 | 000454/2008 | Érica Baião | Lixão |
| Luminárias | 19/11/2008 | 000480/2008 | Érica Baião | Lixão |
| Luz | 9/10/2008 | 000414/2008 | Márcio Monteiro | Aterro Controlado |
| Machacalis | 21/10/2008 | 000267/2008 | Fernando Freitas | Lixão |
| Machado | 28/11/2008 | 000385/2008 | Ana Lúcia Maia | Lixão |
| Madre de Deus de Minas | 11/11/2008 | 000519/2008 | Breno Somerlatte | Aterro Controlado |
| Malacacheta | 16/10/2008 | 00605/2008 | Rosana Franco | UTC licenciada |
| Mamonas | 9/9/2008 | 000153/2008 | Darling Demillus | Lixão |
| Mantena | 9/10/2008 | 000265/2008 | Fernando Freitas | Lixão |
| Mar de Espanha | 6/11/2008 | 00281/2008 | Fernando Freitas | UTC licenciada |
| Maravilhas | 26/11/2008 | 000629/2008 | Rosana Franco | Lixão |
| Maria da Fé | 4/9/2008 | 000019/2008 | Lucy Mary Campos | Lixão |
| Mário Campos | 14/11/2008 | 000534/2008 | Breno Somerlatte | |
| Maripá de Minas | 5/11/2008 | 00279/2008 | Fernando Freitas | UTC licenciada |
| Marliéria | 29/10/2008 | 000471/2008 | Érica Baião | Aterro Sanitário |
| Marmelópolis | 11/11/2008 | 000376/2008 | Ana Lúcia Maia | Lixão |
| Martinho Campos | 17/11/2008 | 000434/2008 | Márcio Monteiro | Lixão |

| | | | | |
|-----------------------|------------|-------------|-------------------|-------------------|
| Martins Soares | 11/9/2008 | 000010/2008 | Darling Demillus | Lixão |
| Mata Verde | 16/9/2008 | 000402/2008 | Márcio Monteiro | Lixão |
| Matias Barbosa | 17/2/2009 | 000809/2009 | Fernando Freitas | |
| Matias Lobato | 23/10/2008 | 000272/2008 | Fernando Freitas | Lixão |
| Matipó | 4/12/2008 | 000861/2008 | Lucy Mary Campos | Lixão |
| Mato Verde | 10/9/2008 | 000157/2008 | Darling Demillus | Lixão |
| Matozinhos | 24/9/2008 | 000043/2008 | Rosana Franco | Lixão |
| Matutina | 7/10/2008 | 00408/2008 | Márcio Monteiro | UTC licenciada |
| Medeiros | 24/11/2008 | 000525/2008 | Breno Somerlatte | Lixão |
| Medina | 14/10/2008 | 000116/2008 | Fernanda Machado | Lixão |
| Mendes Pimentel | 7/10/2008 | 000261/2008 | Fernando Freitas | Lixão |
| Mercês | 3/11/2008 | 000273/2008 | Fernando Freitas | Lixão |
| Minas Novas | 9/10/2008 | 000465/2008 | Érica Baião | Lixão |
| Minduri | 17/11/2008 | 000337/2008 | Lucy Mary Campos | Lixão |
| Mirabela | 17/9/2008 | 000256/2008 | Fernando Freitas | Lixão |
| Moeda | 4/12/2008 | 000643/2008 | Rosana Franco | |
| Moema | 25/11/2008 | 000626/2008 | Rosana Franco | Lixão |
| Monjolos | 18/11/2008 | 000436/2008 | Márcio Monteiro | Aterro Controlado |
| Monsenhor Paulo | 25/11/2008 | 000390/2008 | Ana Lúcia Maia | Lixão |
| Monte Alegre de Minas | 22/10/2008 | 000165/2008 | Darling Demillus | Lixão |
| Monte Azul | 10/9/2008 | 000013/2008 | Darling Demillus | Lixão |
| Monte Carmelo | 21/10/2008 | 00418/2008 | Márcio Monteiro | Aterro Sanitário |
| Monte Formoso | 15/10/2008 | 000121/2008 | Fernanda Machado | Aterro Controlado |
| Monte Santo de Minas | 4/12/2008 | 000551/2008 | Márcio Monteiro | Aterro Controlado |
| Montes Claros | 10/3/2009 | 000608/2009 | Darling Demillus | |
| Montezuma | 11/9/2008 | 000206/2008 | Eualdo Pinheiro | Lixão |
| Morada Nova de Minas | 20/11/2008 | 000291/2008 | Fernando Freitas | Lixão |
| Morro da Garça | 22/9/2008 | 000501/2008 | Breno Sommerlatte | Aterro Controlado |
| Munhoz | 13/11/2008 | 000138/2008 | Fernanda Machado | Lixão |

| | | | | |
|---------------------|------------|-------------|-------------------|-------------------|
| Muriaé | 13/1/2009 | 000862/2009 | Lucy Mary Campos | |
| Muzambinho | 30/3/2009 | 000778/2009 | Eualdo Pinheiro | |
| Nacip Raydan | 28/10/2008 | 000373/2008 | Ana Lúcia Maia | Aterro Controlado |
| Nanuque | 3/3/2009 | 000567/2009 | Márcio Monteiro | |
| Naque | 6/11/2008 | 000429/2008 | Márcio Monteiro | Lixão |
| Natércia | 14/11/2008 | 000622/2008 | Rosana Franco | Lixão |
| Nazareno | 9/2/2009 | 000493/2009 | Érica Baião | |
| Ninheira | 11/9/2008 | 000205/2008 | Eualdo Pinheiro | Aterro Controlado |
| Nova Belém | 8/10/2008 | 000263/2008 | Fernando Freitas | Lixão |
| Nova Era | 28/10/2008 | 000469/2008 | Érica Baião | Aterro Sanitário |
| Nova Lima | 4/12/2008 | 000490/2008 | Érica Baião | Aterro Sanitário |
| Nova Modica | 8/10/2008 | 000262/2008 | Fernando Freitas | Lixão |
| Nova Porteirinha | 31/3/2009 | 001015/2009 | Leonardo Mattioli | |
| Nova Resende | 2/12/2008 | 00446/2008 | Márcio Monteiro | UTC licenciada |
| Nova Serrana | 26/11/2008 | 000531/2008 | Breno Somerlatte | Lixão |
| Nova União | 2/10/2008 | 000360/2008 | Ana Lúcia Maia | Lixão |
| Novo Cruzeiro | 16/10/2008 | 000604/2008 | Rosana Franco | Lixão |
| Novorizonte | 9/9/2008 | 000202/2008 | Eualdo Pinheiro | Aterro Controlado |
| Olaria | 9/12/2008 | 000182/2008 | Darling Demillus | |
| Olhos d' Água | 17/3/2009 | 000774/2009 | Eualdo Pinheiro | |
| Olímpio Noronha | 10/2/2009 | 000549/2009 | Breno Somerlatte | |
| Oliveira | 11/2/2009 | 000494/2009 | Érica Baião | |
| Onça do Pitangui | 17/11/2008 | 000433/2008 | Márcio Monteiro | Lixão |
| Oratórios | 2/12/2008 | 000853/2008 | Lucy Mary Campos | Aterro Controlado |
| Orizânia | 11/12/2008 | 000752/2008 | Eualdo Pinheiro | Aterro Controlado |
| Ouro Branco | 3/12/2008 | 000641/2008 | Rosana Franco | Lixão |
| Ouro Preto | 23/9/2008 | 000109/2008 | Fernanda Machado | Aterro Controlado |
| Ouro Verde de Minas | 4/3/2009 | 000570/2009 | Márcio Monteiro | |
| Padre Carvalho | 17/9/2008 | 000305/2008 | Lucy Mary Campos | Lixão |

| | | | | |
|-------------------------|------------|-------------|------------------|-------------------|
| Padre Paraíso | 9/9/2008 | 000033/2008 | Rosana Franco | Lixão |
| Pai Pedro | 11/9/2008 | 000159/2008 | Darling Demilus | Lixão |
| Paineiras | 19/11/2008 | 000289/2008 | Fernando Freitas | Lixão |
| Pains | 3/11/2008 | 000171/2008 | Darling Demillus | Lixão |
| Palma | 20/1/2009 | 000601/2009 | Luiza Pinto | |
| Palmópolis | 10/9/2008 | 000055/2008 | Renato Santos | Lixão |
| Papagaios | 26/11/2008 | 000630/2008 | Rosana Franco | Aterro Controlado |
| Pará de Minas | 27/11/2008 | 000633/2008 | Rosana Franco | Aterro Controlado |
| Paracatu | 12/12/2008 | 000667/2008 | Renato Santos | Lixão |
| Paraisópolis | 14/11/2008 | 000142/2008 | Fernanda Machado | Lixão |
| Paraopeba | 20/11/2008 | 000443/2008 | Márcio Monteiro | Lixão |
| Passa Quatro | 5/2/2009 | 000678/2009 | Márcio Monteiro | |
| Passa Tempo | 2/12/2008 | 000638/2008 | Rosana Franco | Aterro Controlado |
| Passa Vinte | 9/12/2008 | 000184/2008 | Darling Demillus | |
| Passabém | 17/2/2009 | 000960/2009 | Breno Somerlatte | |
| Passos | 5/12/2008 | 000554/2008 | Márcio Monteiro | Aterro Controlado |
| Patis | 2/3/2009 | 000767/2009 | Eualdo Pinheiro | |
| Patos de Minas | 9/12/2008 | 000400/2008 | Ana Lúcia Maia | Aterro Controlado |
| Patrocínio | 11/12/2008 | 000398/2008 | Ana Lúcia Maia | Lixão |
| Patrocínio do Muriaé | 11/3/2009 | 000916/2009 | Luiza Pinto | |
| Paula Cândido | 25/3/2009 | 000613/2009 | Darling Demillus | |
| Peçanha | 30/10/2008 | 000375/2008 | Ana Lúcia Maia | Lixão |
| Pedra Azul | 16/9/2008 | 000401/2008 | Márcio Monteiro | Lixão |
| Pedra Bonita | 11/12/2008 | 000753/2008 | Eualdo Pinheiro | Aterro Controlado |
| Pedra do Anta | 27/11/2008 | 000299/2008 | Fernando Freitas | Aterro Controlado |
| Pedra do Indaiá | 24/11/2008 | 000624/2008 | Rosana Franco | Aterro Controlado |
| Pedras de Maria da Cruz | 16/9/2008 | 000253/2008 | Fernando Freitas | Lixão |
| Pedrinópolis | 23/10/2008 | 000423/2008 | Márcio Monteiro | Aterro Controlado |
| Pedro Leopoldo | 16/2/2009 | 000951/2009 | Rosana Franco | Aterro Sanitário |

| | | | | |
|-----------------------|------------|-------------|-------------------|-------------------|
| Pedro Teixeira | 12/12/2008 | 00191/2008 | Darling Demillus | UTC licenciada |
| Pequerí | 30/3/2009 | 000584/2009 | Márcio Monteiro | |
| Pequi | 27/11/2008 | 000631/2008 | Rosana Franco | Aterro Controlado |
| Perdigão | 17/11/2008 | 000283/2008 | Fernando Freitas | Lixão |
| Perdizes | 23/10/2008 | 000424/2008 | Márcio Monteiro | Aterro Controlado |
| Perdões | 10/12/2008 | 000147/2008 | Fernanda Machado | Lixão |
| Periquito | 23/10/2008 | 000327/2008 | Lucy Mary Campos | Lixão |
| Pescador | 22/10/2008 | 000270/2008 | Fernando Freitas | Lixão |
| Piedade de Caratinga | 14/10/2008 | 00366/2008 | Ana Lúcia Maia | UTC licenciada |
| Piedade de Ponte Nova | 10/2/2009 | 000197/2009 | Darling Demillus | |
| Piedade do Rio Grande | 13/11/2008 | 000520/2008 | Breno Somerlatte | |
| Piedade dos Gerais | 1/12/2008 | 000636/2008 | Rosana Franco | Aterro Controlado |
| Pimenta | 4/11/2008 | 000172/2008 | Darling Demillus | Lixão |
| Pingo d'água | 13/10/2008 | 00364/2008 | Ana Lúcia Maia | UTC licenciada |
| Piracema | 2/12/2008 | 000637/2008 | Rosana Franco | Aterro Controlado |
| Pirajuba | 23/10/2008 | 000076/2008 | Renato Santos | Lixão |
| Piranga | 9/9/2008 | 000031/2008 | Rosana Franco | UTC licenciada |
| Piranguçu | 12/11/2008 | 000379/2008 | Ana Lúcia Maia | |
| Piranguinho | 12/11/2008 | 000382/2008 | Ana Lúcia Maia | |
| Pirapetinga | 6/11/2008 | 00282/2008 | Fernando Freitas | UTC licenciada |
| Pirapora | 16/2/2009 | 000759/2009 | Eualdo Pinheiro | |
| Piumhi | 5/11/2008 | 000175/2008 | Darling Demillus | Aterro Controlado |
| Planura | 17/3/2009 | 001010/2009 | Leonardo Mattioli | |
| Poço Fundo | 25/11/2008 | 000240/2008 | Eualdo Pinheiro | Lixão |
| Pocrane | 14/4/2009 | 000789/2009 | Eualdo Pinheiro | |
| Pompéu | 18/11/2008 | 000435/2008 | Márcio Monteiro | Lixão |
| Ponte Nova | 10/2/2009 | 000196/2009 | Darling Demillus | |
| Ponto Chique | 17/9/2008 | 000354/2008 | Ana Lúcia Maia | Aterro Controlado |
| Ponto dos Volantes | 15/10/2008 | 000120/2008 | Fernanda Machado | Lixão |

| | | | | |
|-----------------------|------------|-------------|---------------------------|-------------------|
| Porteirinha | 24/9/2008 | 000505/2008 | Breno Resende Sommerlatte | Lixão |
| Porto Firme | 26/11/2008 | 000297/2008 | Fernando Freitas | Lixão |
| Poté | 18/3/2009 | 000580/2009 | Márcio Monteiro | |
| Pouso Alto | 5/2/2009 | 000676/2009 | Márcio Monteiro | |
| Prados | 4/12/2008 | 000542/2008 | Breno Somerlatte | Lixão |
| Prata | 22/10/2008 | 000166/2008 | Darling Demillus | Lixão |
| Pratápolis | 11/11/2008 | 00231/2008 | Eualdo Pinheiro | UTC licenciada |
| Pratinha | 10/3/2009 | 001058/2009 | Fernanda Machado | |
| Presidente Bernardes | 26/11/2008 | 000296/2008 | Fernando Freitas | Lixão |
| Presidente Juscelino | 10/10/2008 | 000319/2008 | Lucy Mary Campos | Lixão |
| Presidente Kubitschek | 8/10/2008 | 00067/2008 | Renato Santos | UTC licenciada |
| Presidente Olegário | 11/12/2008 | 00558/2008 | Ana Lúcia Maia | UTC licenciada |
| Prudente de Moraes | 24/9/2008 | 00039/2008 | Rosana Franco | UTC licenciada |
| Quartel Geral | 18/11/2008 | 000286/2008 | Fernando Freitas | Lixão |
| Queluzita | 2/12/2008 | 000484/2008 | Érica Baião | |
| Raposos | 4/12/2008 | 000492/2008 | Érica Baião | |
| Recreio | 25/3/2009 | 000969/2009 | Rosana Franco | |
| Resende Costa | 4/12/2008 | 000544/2008 | Breno Somerlatte | Aterro Controlado |
| Resplendor | 15/4/2009 | 000792/2009 | Eualdo Pinheiro | |
| Ressaquinha | 11/2/2009 | 000563/2009 | Márcio Monteiro | |
| Riachinho | 10/12/2008 | 000661/2008 | Renato Santos | Lixão |
| Riacho dos Machados | 23/9/2008 | 000503/2008 | Breno Somerlatte | Lixão |
| Ribeirão das Neves | 27/2/2009 | 001055/2009 | Fernanda Machado | |
| Ribeirão Vermelho | 11/12/2008 | 000149/2008 | Fernanda Machado | Aterro Controlado |
| Rio Acima | 4/12/2008 | 000491/2008 | Érica Baião | Aterro Controlado |
| Rio Casca | 3/12/2008 | 000856/2008 | Lucy Mary Campos | Lixão |
| Rio do Prado | 5/3/2009 | 001006/2009 | Leonardo Mattioli | |
| Rio Doce | 1/12/2008 | 00851/2008 | Lucy Mary Campos | UTC licenciada |
| Rio Espera | 23/3/2009 | 000697/2009 | Renato Santos | |

| | | | | |
|------------------------------|------------|-------------|-------------------|-------------------|
| Rio Manso | 12/2/2008 | 000497/2008 | Érica Baião | Lixão |
| Rio Novo | 24/3/2009 | 000825/2009 | Fernando Freitas | |
| Rio Pardo de Minas | 2/4/2009 | 001020/2009 | Leonardo Mattioli | |
| Rio Piracicaba | 30/10/2008 | 000474/2008 | Érica Baião | Aterro Sanitário |
| Rio Pomba | 3/11/2008 | 000274/2008 | Fernando Freitas | Aterro Controlado |
| Rio Preto | 11/12/2008 | 00187/2008 | Darling Demillus | UTC licenciada |
| Rio Vermelho | 9/10/2008 | 000317/2008 | Lucy Mary Campos | Lixão |
| Ritópolis | 5/12/2008 | 000540/2008 | Breno Somerlatte | Lixão |
| Rochedo de Minas | 24/3/2009 | 000823/2009 | Fernando Freitas | |
| Romaria | 22/10/2008 | 000420/2008 | Márcio Monteiro | Lixão |
| Rosário da Limeira | 7/11/2008 | 000339/2008 | Lucy Mary Campos | Lixão |
| Rubelita | 18/9/2008 | 00306/2008 | Lucy Mary Campos | UTC licenciada |
| Rubim | 17/9/2008 | 000404/2008 | Márcio Monteiro | Lixão |
| Sabará | 26/9/2008 | 00113/2008 | Fernanda Machado | Aterro Sanitário |
| Sabinópolis | 17/2/2009 | 001051/2009 | Fernanda Machado | |
| Sacramento | 27/10/2008 | 000221/2008 | Eualdo Pinheiro | Lixão |
| Salinas | 9/9/2008 | 000201/2008 | Eualdo Pinheiro | Lixão |
| Salto da Divisa | 9/9/2008 | 000052/2008 | Renato Santos | Lixão |
| Santa Bárbara do Monte Verde | 11/12/2008 | 000188/2008 | Darling Demillus | Lixão |
| Santa Cruz de Minas | 3/12/2008 | 000539/2008 | Breno Somerlatte | |
| Santa Cruz de Salinas | 14/10/2008 | 000118/2008 | Fernanda Machado | Aterro Controlado |
| Santa Cruz do Escalvado | 5/9/2008 | 000012/2008 | Ana Lúcia Maia | Aterro Controlado |
| Santa Efigênia de Minas | 22/10/2008 | 000323/2008 | Lucy Mary Campos | UTC licenciada |
| Santa Juliana | 22/10/2008 | 000422/2008 | Márcio Monteiro | Aterro Controlado |
| Santa Luzia | 19/2/2009 | 000958/2009 | Rosana Franco | |
| Santa Margarida | 4/12/2008 | 00858/2008 | Lucy Mary Campos | UTC licenciada |
| Santa Maria de Itabira | 16/10/2008 | 000365/2008 | Ana Lúcia Maia | Lixão |
| Santa Maria do Salto | 9/9/2008 | 000053/2008 | Renato Santos | Lixão |
| Santa Rita do Jacutinga | 10/12/2008 | 000185/2008 | Darling Demillus | Lixão |

| | | | | |
|--------------------------|------------|-------------|--------------------------|-------------------|
| Santa Rita de Minas | 19/3/2009 | 000753/2009 | Ana Lúcia Maia | |
| Santa Rita do Ibitipoca | 5/9/2008 | 000007/2008 | Fernanda Machado | Lixão |
| Santa Rita do Itueto | 14/4/2009 | 000791/2009 | Eualdo Pinheiro | |
| Santa Rita do Sapucaí | 14/11/2008 | 000621/2008 | Rosana Franco | Aterro Controlado |
| Santa Rosa da Serra | 6/10/2008 | 000406/2008 | Márcio Monteiro | Lixão |
| Santa Vitória | 16/10/2008 | 000515/2008 | Breno Somerlatte | Lixão |
| Santana de Cataguases | 20/1/2009 | 000603/2009 | Luiza Pinto | |
| Santana de Pirapama | 19/11/2008 | 000439/2008 | Márcio Monteiro | Lixão |
| Santana do Deserto | 2/9/2008 | 000002/2008 | Fernanda Machado | Lixão |
| Santana do Garambéu | 14/11/2008 | 000522/2008 | Breno Somerlatte | Aterro Controlado |
| Santana do Jacaré | 10/12/2008 | 000146/2008 | Fernanda Machado | Aterro Controlado |
| Santana do Paraíso | 10/9/2008 | 00102/2008 | Fernanda Machado | Aterro Sanitário |
| Santana do Riacho | 17/2/2009 | 000954/2009 | Rosana Franco | |
| Santana dos Montes | 2/12/2008 | 000486/2008 | Érica Baião | |
| Santo Antônio do Amparo | 17/11/2008 | 000475/2008 | Érica Baião | Lixão |
| Santo Antônio do Grama | 3/12/2008 | 00855/2008 | Lucy Mary Campos | UTC licenciada |
| Santo Antônio do Jacinto | 10/9/2008 | 000054/2008 | Renato Rocha Dias Santos | Lixão |
| Santo Antônio do Monte | 25/11/2008 | 000627/2008 | Rosana Franco | Lixão |
| Santo Antônio do Retiro | 11/9/2008 | 000158/2008 | Darling Demillus | UTC licenciada |
| Santo Hipólito | 23/9/2008 | 000060/2008 | Renato Santos | Lixão |
| São Bento Abade | 11/12/2008 | 000148/2008 | Fernanda Machado | Aterro Controlado |
| São Brás do Suaçuí | 23/9/2008 | 000209/2008 | Eualdo Pinheiro | Lixão |
| São Domingos do Prata | 28/10/2008 | 000470/2008 | Érica Baião | UTC licenciada |
| São Félix de Minas | 7/10/2008 | 000260/2008 | Fernando Freitas | Lixão |
| São Francisco | 18/9/2008 | 000257/2008 | Fernando Freitas | Lixão |
| São Francisco de Paula | 17/11/2008 | 000090/2008 | Renato Santos | Lixão |
| São Francisco de Sales | 22/10/2008 | 000073/2008 | Renato Santos | Lixão |
| São Francisco do Glória | 12/12/2008 | 000755/2008 | Eualdo Pinheiro | Aterro Controlado |
| São Geraldo | 5/11/2008 | 00331/2008 | Lucy Mary Campos | UTC licenciada |

| | | | | |
|----------------------------|------------|-------------|------------------|--------------------|
| São Geraldo da Piedade | 7/10/2008 | 000258/2008 | Fernando Freitas | Lixão |
| São Geraldo do Baixio | 16/3/2009 | 000575/2009 | Márcio Monteiro | |
| São Gonçalo do Abaeté | 15/4/2009 | 001071/2009 | Fernanda Machado | |
| São Gonçalo do Pará | 26/11/2008 | 000530/2008 | Breno Somerlatte | Aterro Controlado |
| São Gonçalo do Rio Abaixo | 30/10/2008 | 000473/2008 | Érica Baião | Aterro Sanitário |
| São Gonçalo do Rio Preto | 7/10/2008 | 000314/2008 | Lucy Mary Campos | Aterro Controlado |
| São Gonçalo do Sapucaí | 11/11/2008 | 000131/2008 | Fernanda Machado | Lixão |
| São Gotardo | 16/4/2009 | 001074/2009 | Fernanda Machado | |
| São João Batista do Glória | 10/11/2008 | 00229/2008 | Eualdo Pinheiro | UTC licenciada |
| São João da Lagoa | 15/10/2008 | 00216/2008 | Eualdo Pinheiro | UTC licenciada |
| São João da Mata | 25/11/2008 | 000241/2008 | Eualdo Pinheiro | Lixão |
| São João da Ponte | 5/3/2009 | 000772/2009 | Eualdo Pinheiro | |
| São João Del Rei | 2/12/2008 | 000537/2008 | Breno Somerlatte | Lixão |
| São João do Manhuaçu | 5/12/2008 | 000860/2008 | Lucy Mary Campos | Lixão |
| São João do Manteninha | 17/3/2009 | 000576/2009 | Rosana Franco | |
| São João do Oriente | 5/11/2008 | 000431/2008 | Márcio Monteiro | Lixão |
| São João do Pacuí | 17/9/2008 | 000456/2008 | Érica Baião | Lixão |
| São João do Paraíso | 28/4/2009 | 011009/2009 | Thiago Machado | |
| São João Nepomuceno | 24/3/2009 | 000822/2009 | Fernando Freitas | |
| São Joaquim de Bicas | 2/10/2008 | 00044/2008 | Rosana Franco | UTC licenciada |
| São José da Barra | 13/11/2008 | 000236/2008 | Eualdo Pinheiro | Aterro Controlado |
| São José da Lapa | 3/11/2008 | 000427/2008 | Márcio Monteiro | |
| São José da Safira | 28/10/2008 | 000371/2008 | Ana Lúcia Maia | Lixão |
| São José da Varginha | 27/11/2008 | 000632/2008 | Rosana Franco | Lixão |
| São José do Divino | 17/3/2009 | 000578/2009 | Márcio Monteiro | |
| São José do Goiabal | 14/10/2008 | 000363/2008 | Ana Lúcia Maia | UTC não licenciada |
| São Lourenço | 13/11/2008 | 000386/2008 | Ana Lúcia Maia | Lixão |
| São Miguel do Anta | 26/3/2009 | 000616/2009 | Darling Demillus | |
| São Pedro do Suaçuí | 29/10/2008 | 000609/2008 | Rosana Franco | Lixão |

| | | | | |
|--------------------------------|------------|-------------|------------------|--------------------|
| São Romão | 17/9/2008 | 000355/2008 | Ana Lúcia Maia | Lixão |
| São Roque de Minas | 4/11/2008 | 000173/2008 | Darling Demillus | Lixão |
| São Sebastião da Vargem Alegre | 3/3/2009 | 000499/2009 | Érica Baião | |
| São Sebastião do Oeste | 24/11/2008 | 000623/2008 | Rosana Franco | Aterro Controlado |
| São Sebastião do Paraíso | 4/12/2008 | 000552/2008 | Márcio Monteiro | Lixão |
| São Sebastião do Rio Preto | 30/10/2008 | 000611/2008 | Rosana Franco | Lixão |
| São Sebastião do Rio Verde | 4/2/2009 | 000674/2009 | Márcio Monteiro | |
| São Tiago | 11/11/2008 | 000524/2008 | Breno Somerlatte | Lixão |
| São Tomás de Aquino | 6/11/2008 | 000089/2008 | Renato Santos | Aterro Controlado |
| São Tomé das Letras | 19/11/2008 | 000481/2008 | Érica Baião | Lixão |
| São Vicente de Minas | 18/11/2008 | 000340/2008 | Lucy Mary Campos | Lixão |
| Sardoá | 22/10/2008 | 000324/2008 | Lucy Mary Campos | Lixão |
| Senador Amaral | 13/11/2008 | 000137/2008 | Fernanda Machado | Lixão |
| Senador Cortes | 31/3/2009 | 000585/2009 | Márcio Monteiro | |
| Senador Firmino | 4/11/2008 | 00328/2008 | Lucy Mary Campos | UTC licenciada |
| Senador Modestino Gonçalves | 8/10/2008 | 00315/2008 | Lucy Mary Campos | UTC licenciada |
| Senhora de Oliveira | 25/11/2008 | 00294/2008 | Fernando Freitas | UTC não licenciada |
| Senhora do Porto | 29/10/2008 | 000610/2008 | Rosana Franco | Aterro Controlado |
| Senhora dos Remédios | 30/3/2009 | 000871/2009 | Érica Baião | |
| Serecita | 27/3/2009 | 000617/2009 | Darling Demillus | |
| Seritinga | 19/11/2008 | 000345/2008 | Lucy Mary Campos | Lixão |
| Serra Azul de Minas | 9/10/2008 | 000318/2008 | Lucy Mary Campos | Aterro Controlado |
| Serra da Saudade | 7/10/2008 | 000407/2008 | Márcio Monteiro | Aterro Controlado |
| Serra dos Aimorés | 21/10/2008 | 000269/2008 | Fernando Freitas | Lixão |
| Serrania | 26/11/2008 | 000392/2008 | Ana Lúcia Maia | Lixão |
| Serranópolis de Minas | 23/9/2008 | 000504/2008 | Breno Somerlatte | Lixão |
| Serranos | 20/11/2008 | 000347/2008 | Lucy Mary Campos | Lixão |
| Serro | 7/10/2008 | 000064/2008 | Renato Santos | Lixão |
| Sete Lagoas | 3/11/2008 | 000425/2008 | Márcio Monteiro | Lixão |

| | | | | |
|--------------------|------------|-------------|---------------------|-----------------------------------|
| Setubinha | 15/10/2008 | 000603/2008 | Rosana Franco | Lixão |
| Silveirânia | 27/3/2009 | 011105/2009 | Renato Santos | |
| Silvianópolis | 26/11/2008 | 000243/2008 | Eualdo Pinheiro | Aterro Controlado |
| Simão Pereira | 2/9/2008 | 00003/2008 | Fernanda Machado | UTC licenciada |
| Soledade de Minas | 13/11/2008 | 000384/2008 | Ana Lúcia Maia | Lixão |
| Tabuleiro | 4/11/2008 | 00276/2008 | Fernando Freitas | UTC licenciada |
| Taiobeiras | 10/9/2008 | 000203/2008 | Eualdo Pinheiro | Aterro Controlado |
| Taparuba | 10/12/2008 | 000250/2008 | Eualdo Pinheiro | Aterro Controlado |
| Tapira | 10/12/2008 | 000559/2008 | Ana Lúcia Maia | |
| Tapiraí | 9/10/2008 | 000413/2008 | Márcio Monteiro | Lixão |
| Taquaraçu de Minas | 19/2/2009 | 000957/2009 | Rosana Franco | |
| Tarumirim | 9/9/2008 | 000030/2008 | Fernanda Machado | Lixão |
| Teixeiras | 27/11/2008 | 000298/2008 | Fernando Freitas | Lixão |
| Teófilo Otoni | 4/3/2009 | 000571/2009 | Márcio Monteiro | |
| Timóteo | 10/3/2009 | 000963/2009 | Rosana Franco | Aterro Sanitário |
| Tiradentes | 3/12/2008 | 000538/2008 | Breno Somerlatte | Lixão |
| Tiros | 7/10/2008 | 000409/2008 | Márcio Monteiro | Lixão |
| Tocantins | 4/11/2008 | 00275/2008 | Fernando Freitas | Aterro Sanitário e UTC licenciada |
| Tocos do Mogi | 12/11/2008 | 000618/2008 | Rosana Franco | Aterro Controlado |
| Toledo | 14/11/2008 | 000141/2008 | Fernanda Machado | Aterro Controlado |
| Três Corações | 10/11/2008 | 00130/2008 | Fernanda Machado | Aterro Sanitário |
| Três Marias | 17/9/2008 | 000458/2008 | Érica Batista Baião | Aterro Controlado |
| Tumiritinga | 10/3/2009 | 000815/2009 | Fernando Freitas | |
| Tupaciguara | 13/10/2008 | 000509/2008 | Breno Somerlatte | Lixão |
| Turmalina | 15/10/2008 | 000601/2008 | Rosana Franco | Aterro Controlado |
| Turvolândia | 26/11/2008 | 00242/2008 | Eualdo Pinheiro | UTC licenciada |
| Ubá | 24/3/2009 | 000699/2009 | Renato Santos | |
| Ubaí | 16/9/2008 | 000451/2008 | Érica Baião | Lixão |
| Ubaporanga | 27/10/2008 | 000606/2008 | Rosana Franco | Lixão |

| | | | | |
|----------------------------|------------|-------------|---------------------|-------------------|
| Uberaba | 23/10/2008 | 00168/2008 | Darling Demillus | Aterro Sanitário |
| Uberlândia | 29/10/2008 | 00127/2008 | Fernanda Machado | Aterro Sanitário |
| Unaí | 11/12/2008 | 000665/2008 | Renato Santos | Lixão |
| União de Minas | 11/3/2009 | 000690/2009 | Renato Santos | |
| Uruana de Minas | 14/4/2009 | 001023/2009 | Leonardo Mattioli | |
| Urucânia | 2/12/2008 | 000854/2008 | Lucy Mary Campos | Lixão |
| Urucuia | 10/12/2008 | 000660/2008 | Renato Santos | Lixão |
| Vargem Bonita | 4/11/2008 | 000174/2008 | Darling Demillus | Lixão |
| Vargem Grande do Rio Pardo | 1/4/2009 | 001018/2009 | Leonardo Mattioli | |
| Varginha | 25/11/2008 | 000387/2008 | Ana Lúcia Maia | Aterro Controlado |
| Varjão de Minas | 10/12/2008 | 00556/2008 | Ana Lúcia Maia | UTC licenciada |
| Varzelândia | 4/3/2009 | 000771/2009 | Eualdo Pinheiro | |
| Vazante | 29/4/2009 | 011054/2009 | Guilherme Dias | |
| Verdelândia | 24/9/2008 | 000506/2008 | Breno Somerlatte | Lixão |
| Veredinha | 14/10/2008 | 000050/2008 | Rosana Franco | Lixão |
| Veríssimo | 22/10/2008 | 000167/2008 | Darling Demillus | Lixão |
| Vespasiano | 17/2/2009 | 000953/2009 | Rosana Franco | |
| Viçosa | 5/3/2009 | 000869/2009 | Érica Baião | |
| Vieiras | 11/3/2009 | 000917/2009 | Luiza Pinto | |
| Virgem da Lapa | 7/10/2008 | 000460/2008 | Érica Batista Baião | Lixão |
| Virgínia | 3/2/2009 | 000672/2009 | Márcio Monteiro | |
| Virginópolis | 21/10/2008 | 00322/2008 | Lucy Mary Campos | UTC licenciada |
| Virgolândia | 29/10/2008 | 00369/2008 | Ana Lúcia Maia | UTC licenciada |
| Visconde do Rio Branco | 5/11/2008 | 00330/2008 | Lucy Mary Campos | Aterro Sanitário |
| Wenceslau Braz | 11/11/2008 | 000378/2008 | Ana Lúcia Maia | |

| | | |
|--|-----------------|-----------------------|
| 2.2 Levantar a efetividade do Curso à Distância de Gerenciamento de Resíduos de Serviços de Saúde nas unidades de serviços de Saúde capacitadas | Meta | |
| | Peso | Mês 5 ao Mês 9 |
| | 3 | 100% |
| | Execução | |
| | Peso | Mês 5 ao Mês 9 |
| | 3 | 100% |

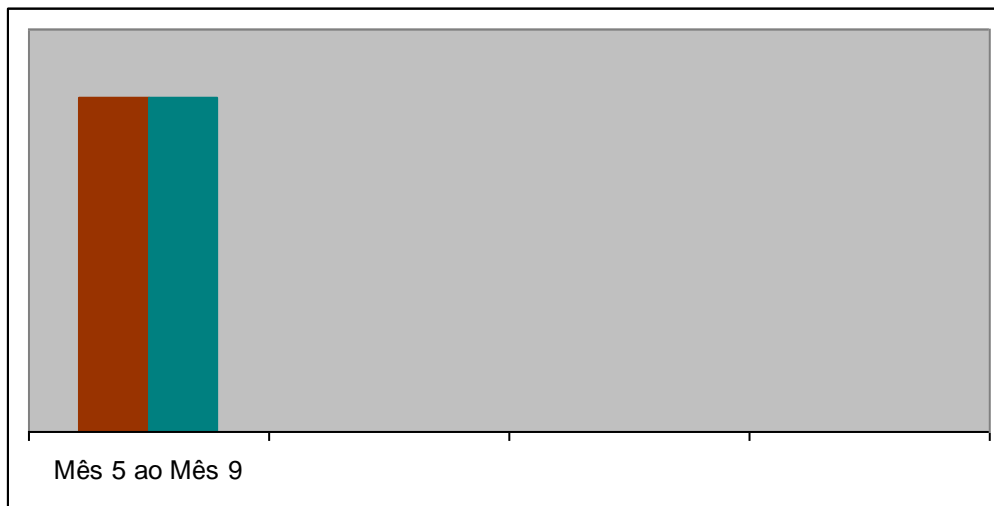

Fonte de Comprovação

RELATÓRIO DE LEVANTAMENTOS REALIZADOS NO PRAZO PREVISTO
CONTENDO DADOS LEVANTADOS E TABULADOS
LAUDO CONCLUSIVO DE AVALIAÇÃO DO REGISTRO DAS SITUAÇÕES
PRÉ E PÓS APLICAÇÃO DO CURSO

Descrição

O curso deverá capacitar as equipes locais para elaboração dos Planos de Gerenciamento de Resíduos de Serviços de Saúde – PGRSS e para implantá-los em suas unidades de trabalhos.

A efetividade da implantação dos PGRSS será medida por indicadores definidos pela SES até março de 2008.

A OSCIP caberá levantar, de forma amostral, a situação antes e depois da aplicação do curso das unidades de trabalho a serem capacitadas, utilizando os indicadores definidos pela SES.

A ação será considerada cumprida com a entrega à FEAM/GESAN de relatório dos levantamentos realizados no prazo previsto para a conclusão de cada fase da ação. Estes relatórios deverão conter os dados levantados e tabulados, além de um laudo conclusivo de avaliação do registro das situações pré e pós-aplicação do curso.

Resultados

Os alunos participantes do Curso à distância de Gerenciamento de Resíduos de Serviços de Saúde tiveram como trabalho final a elaboração de um Plano de Gerenciamento desses resíduos e posterior implantação nas suas unidades de saúde.

Visando a comprovação da efetividade do curso na prática, foram visitados todos os municípios que tiveram seus planos aprovados no curso – Ibituruna, Piedade do Rio Grande, São João del Rei, Andrelândia, Passa Vinte, Juiz de Fora e Alagoa.

Observamos que todos os estabelecimentos visitados possuem excelentes condições de estrutura física em suas instalações

Concluimos que para a seleção dos alunos participantes do curso a distância, deve-se, quando possível, considerar aqueles que irão permanecer trabalhando no estabelecimento de saúde por maior período e conseqüentemente maior envolvimento. Assim sendo, o prosseguimento das ações descritas no Plano e o acompanhamentos da sua implantação não serão comprometidos.

4 – DEMONSTRATIVO DE RECEITAS E DESPESAS DO PERÍODO

QUADRO 3 – COMPARATIVO DE RECEITAS E DESPESAS NO PERÍODO - conforme 1º Termo Aditivo

| MÊS / CATEGORIA CONTÁBIL | PREVISTO (R\$) | | | | REALIZADO (R\$) | | | |
|---|----------------|----------------|----------------|----------------|-----------------|------------------|-----------------|------------------|
| | MÊS 7 | MÊS 8 | MÊS 9 | TOTAL | Fevereiro | Março | Abril | TOTAL |
| 1.RECEITAS | 508.758 | - | - | 508.758 | 1.817 | 510.959 | 1.673 | 514.448 |
| 1.1. Termo de Parceria | 508.758 | - | - | 508.758 | 0 | 508.758 | 0 | 508.758 |
| 1.2. Outras | - | - | - | 0 | 1.816,96 | 2.200,54 | 1.672,75 | 5.690,25 |
| 2.DESPESAS | 169.584 | 169.584 | 169.590 | 508.758 | 141.575 | 169.762 | 155.857 | 467.194 |
| 2.1.Despesas de pessoal | 111.133 | 111.133 | 111.133 | 333.399 | 95.897 | 103.604 | 88.697 | 288.198 |
| 2.1.1 – Salários | 49.100 | 49.100 | 49.100 | 147.300 | 44.903 | 46.098 | 43.155 | 134.156 |
| 2.1.1.2 - Estagiários | 1.350 | 1.350 | 1.350 | 4.050 | 900 | 900 | 450 | 2.250 |
| 2.1.2 – Encargos | 36.825 | 36.825 | 36.825 | 110.475 | 29.794 | 31.371 | 27.412 | 88.577 |
| 2.1.3 – Diárias | 17.759 | 17.759 | 17.759 | 53.277 | 12.540 | 16.860 | 10.680 | 40.080 |
| 2.1.5.Despesas Alimentação/Transporte | 6.099 | 6.099 | 6.099 | 18.297 | 7.760 | 8.374 | 7.000 | 23.134 |
| 2.2 - Serviços de Terceiros (PF, PJ, encargos) | 5.766 | 5.766 | 5.772 | 17.304 | 3.800 | 6.729 | 16.652 | 27.182 |
| 2.3 - Material de consumo | 3.459 | 3.459 | 3.459 | 10.377 | 2.877 | 10.005 | 2.389 | 15.271 |
| 2.4 - Despesas Operacionais | 41.206 | 41.206 | 41.206 | 123.618 | 31.824 | 32.145 | 38.592 | 102.562 |
| 2.5 - Investimentos | - | - | - | 0 | 515,85 | 10.299,43 | 1.345,00 | 12.160,28 |
| 2.6 - Tributos / Seguros (vida saúde) | 3.570 | 3.570 | 3.570 | 10.710 | 2.810 | 2.831 | 4.222 | 9.862 |
| 2.7 - Locação de imóvel | 4.450 | 4.450 | 4.450 | 13.350 | 3.851 | 4.148 | 3.960 | 11.959 |
| TOTAL | 169.584 | 169.584 | 169.590 | 508.758 | 141.575 | 169.762 | 155.857 | 467.194 |

4.1 – ANÁLISE DAS DESPESAS E RECEITAS

A parcela transferida no último trimestre foi, após comprovação dos itens a serem contratados e adquiridos, aprovada pela Supervisora, no valor de R\$ 508.758,00.

O recurso foi transferido no dia 16 de março de 2009.

Analisando o Quadro comparativo das Receitas e Despesas, a soma do saldo remanescente do 2º trimestre com a 3ª parcela recebida subtraídas as despesas ocorridas, resta o saldo de R\$ 159.774,00 (cento e cinquenta e nove mil setecentos e setenta e quatro reais).

Apuramos o total de R\$ 5.690,25 (cinco mil seiscentos e noventa reais e vinte e cinco centavos) como Receita das aplicações.

Para o saldo R\$ 159.774,00 pretendemos:

- Com a contratação de mais um Analista Ambiental torna-se necessária a aquisição de mais 1 mesa e cadeira e mais 3 armários, e ainda a adequação da sala para comportar mais uma mesa – R\$ 3.100,00;
- Pagamento do material de divulgação nos municípios para apoio à implantação dos Programas de coletas seletivas e do profissional que elabora os Planos de Ação – R\$ 27.000,00;
- Provisão do reajuste salarial da categoria, a partir do mês de maio – R\$ 25.000,00;
- Material promocional do Programa Minas sem lixões para distribuição na Semana do Meio Ambiente – R\$ 30.000,00
- Material de papelaria do Minas sem lixões – R\$ 15.000,00;

- Provisão para mudança de endereço a partir de Termo Aditivo – R\$ 8.000,00;
- Tendo em vista, a quantidade de eventos, mais 1 notebook, 1 projetor e 1 impressora laser colorida – R\$ 9.000,00;
- 2 filmadoras para registro e divulgação dos eventos – R\$ 5.000,00;
- Pagamento da Auditoria Independente, conforme decreto 44914/2008 – R\$ 15.000,00; e
- Capacitação da equipe de profissionais do Programa Minas sem lixões a ser definida posteriormente com a Supervisora – R\$ 22.000,00

5 – COMPROVANTES DE REGULARIDADE TRABALHISTA, PREVIDENCIÁRIA E FISCAL



MINISTÉRIO DA FAZENDA
Procuradoria-Geral da Fazenda Nacional
Secretaria da Receita Federal do Brasil

CERTIDÃO CONJUNTA POSITIVA COM EFEITOS DE NEGATIVA DE DÉBITOS RELATIVOS AOS TRIBUTOS FEDERAIS E À DÍVIDA ATIVA DA UNIÃO

Nome: **FUNDAÇÃO ISRAEL PINHEIRO**
CNPJ: **00.204.293/0001-29**

Ressalvado o direito de a Fazenda Nacional cobrar e inscrever quaisquer dívidas de responsabilidade do sujeito passivo acima identificado que vierem a ser apuradas, é certificado que:

1. constam débitos relativos a tributos administrados pela Secretaria da Receita Federal do Brasil (RFB) com a exigibilidade suspensa, nos termos do art. 151 da Lei nº 5.172, de 25 de outubro de 1966 - Código Tributário Nacional (CTN); e
2. não constam inscrições em Dívida Ativa da União na Procuradoria-Geral da Fazenda Nacional (PGFN).

Conforme disposto nos arts. 205 e 206 do CTN, este documento tem os mesmos efeitos da certidão negativa.

Esta certidão, emitida em nome da matriz e válida para todas as suas filiais, refere-se exclusivamente à situação do sujeito passivo no âmbito da RFB e da PGFN, não abrangendo as contribuições previdenciárias e as contribuições devidas, por lei, a terceiros, inclusive as inscritas em Dívida Ativa do Instituto Nacional do Seguro Social (INSS), objeto de certidão específica.

A aceitação desta certidão está condicionada à verificação de sua autenticidade na Internet, nos endereços <<http://www.receita.fazenda.gov.br>> ou <<http://www.pgfn.fazenda.gov.br>>.

Certidão emitida com base na Portaria Conjunta PGFN/RFB nº 3, de 02/05/2007.
Emitida às 12:53:29 do dia 12/12/2008 <hora e data de Brasília>.
Válida até 10/06/2009.

Código de controle da certidão: **97CF.5F93.B09A.EA78**

Certidão emitida gratuitamente.

Atenção: qualquer rasura ou emenda invalidará este documento.

5 cópias

**SECRETARIA DE ESTADO DE FAZENDA DE MINAS GERAIS****CERTIDÃO DE DÉBITOS TRIBUTÁRIOS**
NegativaCERTIDÃO EMITIDA EM:
08/04/2009CERTIDÃO VALIDA ATÉ:
07/07/2009

| | | |
|--------------------------------|---------------------------|---------------|
| NOME: FUNDAÇÃO ISRAEL PINHEIRO | | |
| CNPJ/CPF: 00.204.293/0001-29 | | |
| LOGRADOURO: AMAZONAS | NÚMERO: 491 | |
| COMPLEMENTO: | BAIRRO: CENTRO | CEP: 30180907 |
| DISTRITO/POVOADO: | MUNICÍPIO: BELO HORIZONTE | UF: MG |

Certificamos não haver débito de responsabilidade do interessado acima identificado, ressalvado o direito de a Fazenda Pública constituir novos créditos tributários, que ainda não foram apurados ou lançados até essa data, incluídos aqueles relativos ao ITCID.

| IDENTIFICAÇÃO | NÚMERO DO PTA | DESCRIÇÃO |
|---------------|---------------|-----------|
|---------------|---------------|-----------|

A autenticidade desta certidão deverá ser confirmada na internet, página da Secretaria de Estado de Fazenda de Minas Gerais (<http://www.fazenda.mg.gov.br>).

CÓDIGO DE CONTROLE DE CERTIDÃO: 2009000018828307



Prefeitura Municipal de Belo Horizonte
Secretaria Municipal de Finanças
Secretaria Municipal Adjunta de Arrecadações

CERTIDÃO DE QUITAÇÃO PLENA PESSOA JURÍDICA

Certidão de Débitos nº: **283.920/2009-2** Número de Controle: **CEDF.15A4.9EE4.768D**
Emitida em **06/05/2009** requerida às **14:04:23** Validade: **06/06/2009**

Nome: **FUNDACAO ISRAEL PINHEIRO**
CNPJ: **00.204.293/0001-29**
Endereço: **AVE AMAZONAS 491 1 ANDAR CENTRO - 30180 907**
Inscrição Municipal: **1456590011**

Ressalvando à Prefeitura Municipal de Belo Horizonte o direito de cobrar débitos posteriormente apurados, a Gerência de Dívida Ativa da Secretaria Municipal Adjunta de Arrecadações, no uso de suas atribuições legais, certifica que o Contribuinte acima encontra-se quite com a Fazenda Pública Municipal, em relação aos Tributos, Multas e Preços Públicos inscritos ou não em dívida ativa.

Esta Certidão só terá validade quando confirmada a sua autenticidade na Internet no endereço: <http://portal5.pbh.gov.br/cnd/autenticacao.do>

CERTIDÃO GRATUITA - <http://portal5.pbh.gov.br/cnd/>

A autenticidade desta certidão deve ser verificada em:
<http://portal5.pbh.gov.br/cnd/autenticacao.do>

<http://portal5.pbh.gov.br/cnd/pesquisaSimples.do>

7/5/2009



Certificado de Regularidade do FGTS - CRF

Inscrição: 00204293/0001-29, 00204293/0001-29
Razão Social: FUNDAÇÃO ISRAEL PINHEIRO
Endereço: AV AMAZONAS 491 SL 106 / CENTRO / BELO HORIZONTE / MG / 30160-001

A Caixa Econômica Federal, no uso da atribuição que lhe confere o Art. 7, da Lei 8.036, de 11 de maio de 1990, certifica que, nesta data, a empresa acima identificada encontra-se em situação regular perante o Fundo de Garantia do Tempo de Serviço - FGTS.

O presente Certificado não servirá de prova contra cobrança de quaisquer débitos referentes a contribuições e/ou encargos devidos, decorrentes das obrigações com o FGTS.

Validade: 12/05/2009 a 10/06/2009

Certificação Número: 2009051208204930859351

Informação obtida em 12/05/2009, às 08:20:49.

A utilização deste Certificado para os fins previstos em Lei está condicionada à verificação de autenticidade no site da Caixa: www.caixa.gov.br



Poder Judiciário do Estado de Minas Gerais

COMARCA DE BELO HORIZONTE
JUSTIÇA COMUM

15051.001 de 001

111094) CERTIDÃO CÍVEL NEGATIVA - PESSOAS NATURAIS/JURÍDICAS - ESPECÍFICA POR AÇÃO

CERTIDÃO, na forma da Lei e por não haver sido requerido que, pesquisando o banco de dados desta comarca, com a observância do PROVIMENTO Nº 161/CEJ/2006, da Corregedoria-Geral de Justiça do Estado de Minas Gerais, ATÉ A PRESENTE DATA, no que se refere aos registros de distribuição das ações Cíveis, Família, Fazenda Pública Estadual, Fazenda Pública Municipal, Falências e Concordatas, Registros Públicos, Sucessões e Assistência, existentes os feitos de competência do Juizado Especial, nas ações específicas de CONCORDATA PREVENTIVA, CONCORDATA SUSPENSIVA, FALÊNCIA, RECUPERAÇÃO EXTRAJUDICIAL, RECUPERAÇÃO JUDICIAL, NADA HAVENDO CONTRA: FUNDACAO ISRAEL PINHEIRO

A PRESENTE CERTIDÃO NÃO EXCLUI A POSSIBILIDADE DA EXISTÊNCIA DE OUTRAS AÇÕES DE NATUREZA DIVERSA DASQUELAS AQUI MENCIONADAS.

BELO HORIZONTE, 15 de MAIO de 2009 - 12:18:09

MARIA DE FÁTIMA MAGALHÃES ROCHA
ESCRIVÃO(Á) DO JUDICIAL

ATENÇÃO:

Certidão composta de 001 folha(s). Documento emitido por processamento eletrônico. Qualquer emenda ou rasura gera sua invalidade e será considerada como indicio de possível adulteração ou tentativa de fraude.

Esta certidão só é válida no original ou devidamente autenticada por oficial público. Para maior segurança, confira a grafia do nome solicitado, a data e hora de emissão. VALOR RECOLHIDO: R\$ 4,00 (QUATRO REAIS E OITENTA E OITO CENTAVOS)

FÓRUM LAFAYETTE
AV. AUGUSTO DE LIMA, 1549 BAIRRO: BARRO PRETO CEP: 30190002
BELO HORIZONTE - MINAS GERAIS



CERTIDÃO JUST 15 MS 00527 18/MAI/2009 11399

AA0.367.223

COD. 10.60.300-7



**6 - DECLARAÇÕES DO DIRIGENTE DA OSCIP E DO SUPERVISOR
DO TERMO DE PARCERIA**

Declaro, para todos os fins, que são verídicas todas as informações contidas no Relatório de Prestação de Contas do Termo de Parceria firmado entre a Fundação Estadual do Meio Ambiente – FEAM e a OSCIP Fundação Israel Pinheiro - FIP.

Belo Horizonte, 21 de maio de 2009.

Magda Pires de Oliveira e Silva
Superintendente Executiva da OSCIP Fundação Israel Pinheiro

Declaro ter supervisionado as ações realizadas pela OSCIP neste período avaliatório e, diante das informações assim obtidas, ratifico e atesto a fidedignidade das informações nele contidas.

Belo Horizonte, 26 de maio de 2009.

Denise Marília Bruschi
Supervisora do Termo de Parceria
Representante da Fundação Estadual do Meio Ambiente